



PARTENOPHIL

VENDITA su OFFERTA

SENZA COMMISSIONI

PARTENOPHIL - Via Giustiniano 283 (Interno Stazione Piave) 80126 - NAPOLI IT

Tel. +39.081.64.24.08 - Fax +39.081.64.24.08 - e.mail : info@partenophil.com - web : www.partenophil.com

AREA ITALIANA

EUROPA

OLTREMARE



www.partenophil.com

Chiusura

Venerdì 30 Marzo 2018

- www.partenophil.com - www.partenophil.com - www.partenophil.com -



88



171



180



82



74



601



146



182



515



327



Filatelìa Partenophil.com

Via Giustiniano 283
(Interno Stazione Piave)
80126 - Napoli NA, Italy
Tel. Fax: +39 081 64 24 08
Email : info@partenophil.com

**VENDITA SU OFFERTA
SENZA COMMISSIONI**

**CHIUSURA
VENERDI 30 MARZO 2018**

VISIONE DEI LOTTI DAL 20 FEBBRAIO AL 27 MARZO SU APPUNTAMENTO

GENNARO TODISCO

Via Giustiniano 283 (Interno Stazione Piave) - 80126 Napoli Italia

TEL.+39 081.64.24.08 FAX.+39 081.64.24.08 EMAIL info@partenophil.com cell. +39 339.20.53.51

P.IVA 07770540636 - C.F. TDSG NR76L28839M



CONDIZIONI DI VENDITA

VENDITA AL MAGGIOR OFFERENTE SENZA SPESE E COMMISSIONI

DESCRIZIONE - Tutto il materiale offerto nel presente catalogo si intende GARANTITO e AUTENTICO, Le foto costituiscono parte integrante della descrizione per ciò che riguarda i margini, a dentellatura, la centratura, annullamenti ect.

NUMERAZIONE - La numerazione indicata nella descrizione dei lotti e quella dei cataloghi SASSONE per l'area italiana, UNIFICATO per l'Europa include le Aree dell'ex Unione Sovietica, i Territori della ex Jugoslavia, e USA. YVERT & TELLIER per l'Europa Occidentale e Oltremare. L'uso di altri cataloghi viene indicato specificatamente.

LOTTI VENDUTI - Ogni lotto è venduto al maggior offerente, al prezzo dell'offerta precedente maggiorato al massimo del 10%. In caso di un'unica offerta il prezzo di aggiudicazione sarà pari al prezzo di base. In caso di due offerte uguali il lotto sarà aggiudicato all'offerta pervenuta per prima. Non vi sono spese di commissioni, o di qualunque altro tipo. Gli ordini potranno essere inviati per posta, posta elettronica o per fax utilizzando l'apposito modulo allegato da compilare in ogni sua parte. Il prezzo di aggiudicazione è comprensivo di IVA in vigore.

PERIZIE & GARANZIE - Indipendentemente da quanto indicato, TUTTI i valori di maggiore pregio sono firmati e/o corredati di certificati fotografici redatti da noti periti filatelici nazionali e internazionali. A maggiore tutela dell'acquirente è prevista la possibilità di restituire, entro 10 giorni, i lotti che non risultassero di pieno gradimento con immediato rimborso della somma versata.

SPEDIZIONI - La spedizione verrà effettuata a 1/2 assicurata convenzionale a rischio e pericolo del committente.

Per acquisti inferiori a € 200,00 aggiungere € 10,00 per spese di spedizione.

PAGAMENTI - Il pagamento dovrà essere effettuato al ricevimento della nota di aggiudicazione a mezzo assegno bancario o bonifico su Banca Cariparma filiale di Napoli

Iban: IT13 Y062 3003 5100 0005 6690 865. **Bic:** CRPPIT2P547. **Conto Corrente Postale n. 67568030** intestato a Gennaro Todisco

PayPal (per PayPal è richiesta una maggiorazione del 5% sull'importo totale riportato in fattura).

VENDITE RATEALI - A clienti conosciuti o comunque referenziati offriamo la possibilità di acquisto dilazionato fino a quattro mesi. Non sono previste maggiorazioni al di sopra dei prezzi di realizzo. Per ulteriori informazioni contattateci ai numeri +39 081 642408 - +39 3392053351.

FORO COMPETENTE - Per ogni controversia il foro competente è quello di Napoli.

Per quanto non offerto nel presente catalogo si evadono mancoliste. Richieste particolari, possono essere reperite alle migliori condizioni di mercato.

ACQUISTI - Siamo interessati all'acquisto di francobolli medi e rari di tutto il mondo classici e moderni, collezioni avanzate ed interi stocks.

Materiale da inserire nel prossimo catalogo di vendita.

Tutti i prezzi del presente catalogo sono espressi in **euro**

TERMS OF SALE

SALE TO THE HIGHEST BIDDER WITHOUT FEES AND COSTS

The lots do not concealed defects and are described with the greatest care and good faith. As to the photographed ones, the reproduction has a conclusive value for the general aspect of the price, with a particular regard to the margin, indentation, and annullament.

The numeration of the stamps is the one Sassone catalogue for Italy, European countries USA and countries ex URSS catalogue Unificato. Yvert & Tellier for oversea countries, except for different indication in the single lot.

Lots are sent by a registered letter. The risks of their forwarding will be in any case at the purchaser's expenses, therefore the delivery of the lot is considered as having place with the presentation of the Napoli post office receipt.

Possible complaints must reach us within the tenth day from the reception of the lots. The claim on the authenticity of the lot purchased must be accompanied by the written statements of at least three qualified experts, having already established the principle according to which the defects described cannot represent the object of a claim. In case of controversy the competent court is the one in Napoli.

All Prices are in **euro** currency €

ABBREVIAZIONI E SIMBOLI

** Nuovo con gomma integra
* Nuovo con traccia di linguella
(*) Nuovo senza gomma
○ Usato
△ Usato su frammento
✉ Lettera, busta
SPL Esemplare molto bello

ABBREVIATIONS AND SYMBOLES

** New with integral rubber
* New with trace of hinge
(*) New without rubber
○ Used
△ Used on fragment
✉ Letter, envelope
SPL Copy much beautiful on







598



599



600



601



48



59

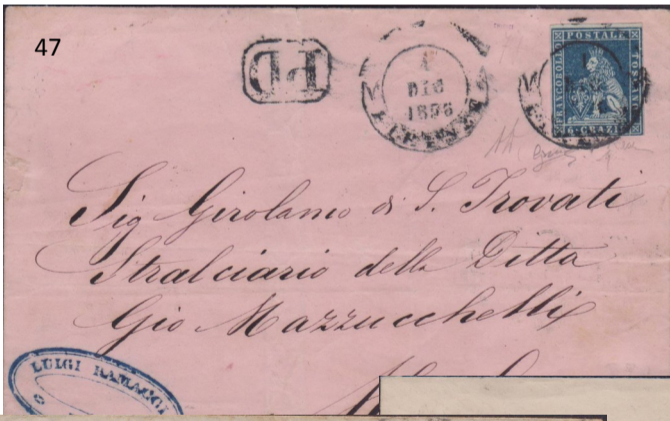

47



49



602



29



50







125



126



127



128



129



130



132



133



136



135



137



137



140



141



143



143



139



131



134



142





186



191



192



188



157



149

158



148



204

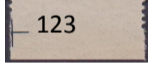

123



161



194

195



196

197

198

199



200



193



211

201

203



202



206



212



213



216



209



205

215



210

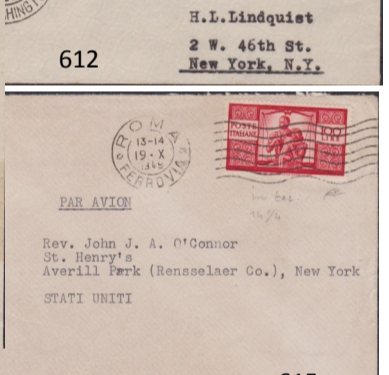

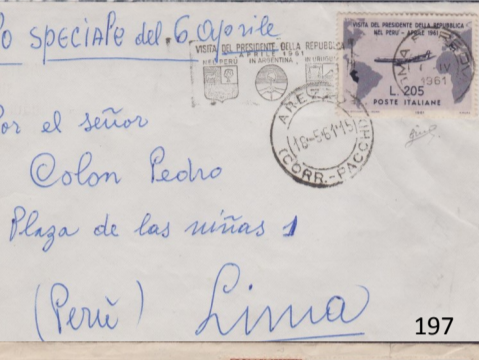

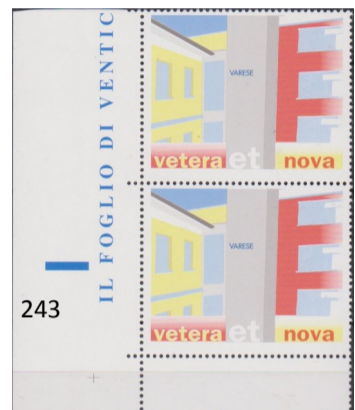









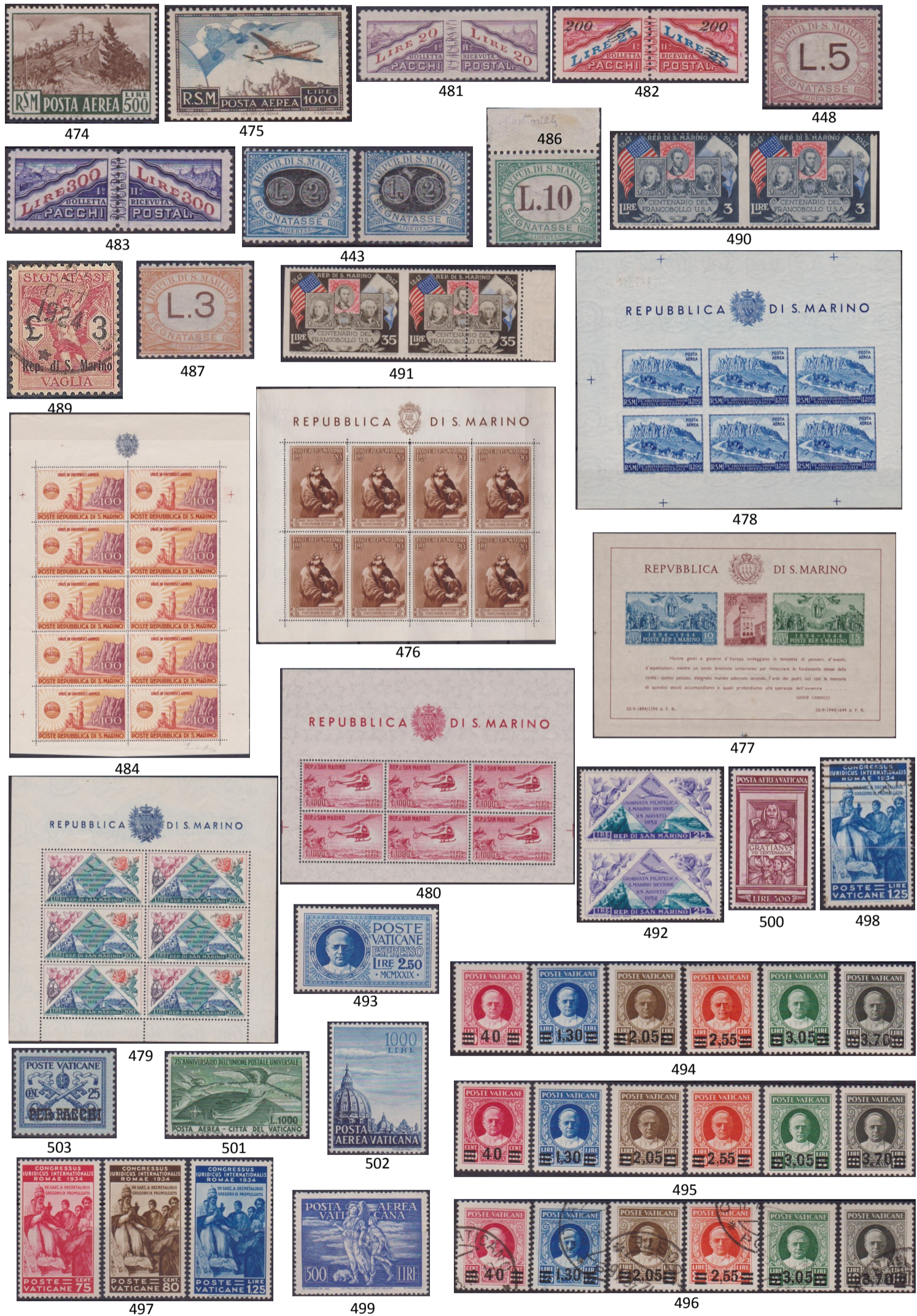



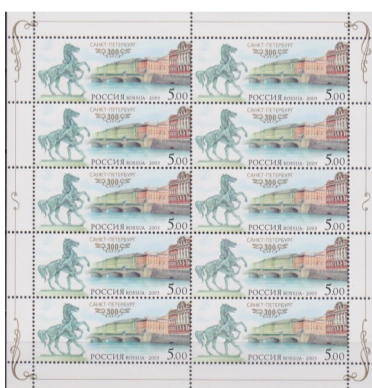
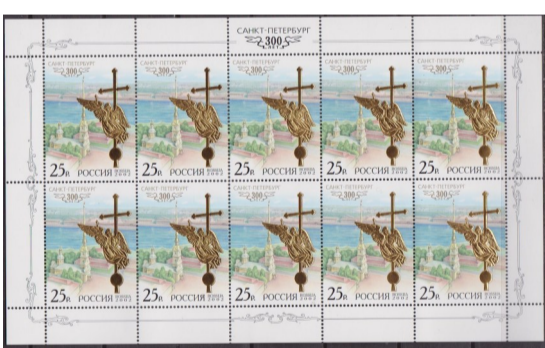
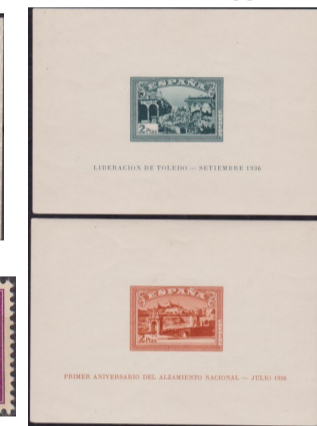



572



573



574



575

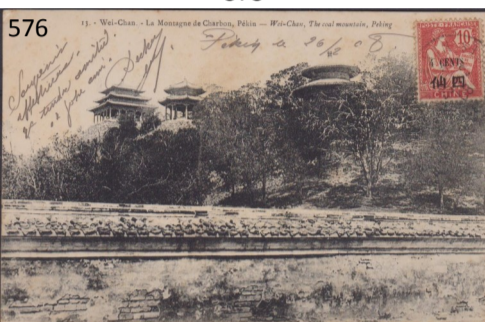

576



577



578



579



580



581



582



584



584



585



586



585



655

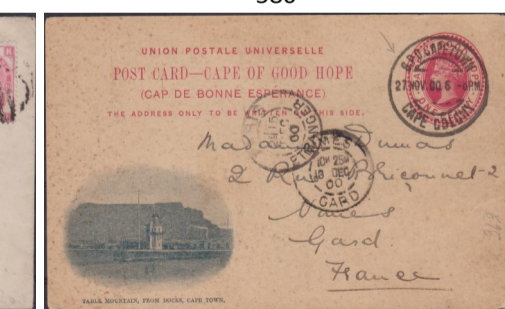

587

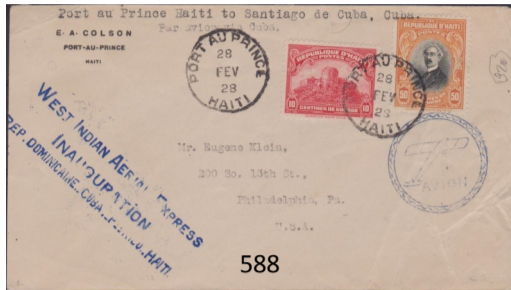

588

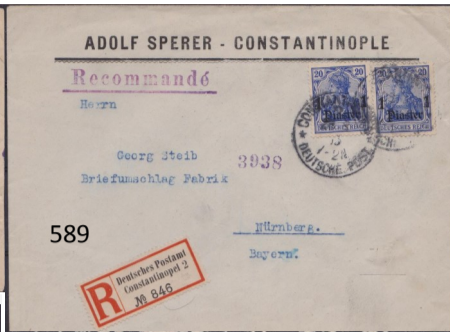

589



656



593



594



635



636

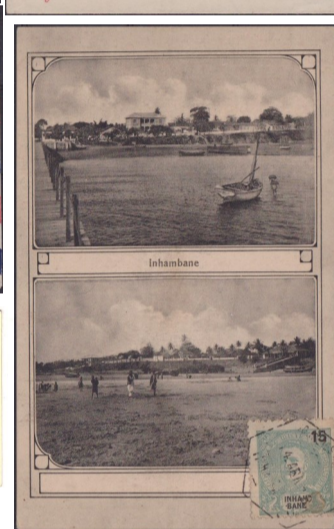

637



634



269



268



267



271



272



270



2273



270



275



274



LOTTI E COLLEZIONI

- 642 ** Jersey: 1969/2007 - Collezione nuova montata in due Album completa del periodo. Cat. € 3925,00. SPL..... **850**
- 643 ** Israele: 1948/2007 - Collezione nuova montata in quattro Album marini quasi completa del periodo. Cat. € 10600,00. SPL..... **2200**
- 644 ** Estonia: 1991/2007 - Collezione nuova montata in Album completa del periodo. Cat. € 1270,00. SPL..... **230**
- 645 ** Lituania: 1991/2007 - Collezione nuova montata in Album completa del periodo. Cat. € 1530,00. SPL..... **330**
- 646 ** Lettonia: 1991/2007 - Collezione nuova montata in Album completa del periodo. Cat. € 2360,00. SPL..... **530**
- 647 ** Lussemburgo: 1913/2017 Collezione montata in 2 album quasi completa dell'intero periodo. Alcune serie del primo periodo sono TL il resto nuovo gomma integra..... Cat. € 8300,00. SPL..... **1850**
- 648 ** Trieste A: 1945/1954 - Collezione nuova montata in Album completa del periodo. Cat. € 8515,00. SPL..... **1800**
- 649 ☒ Italia: 1961/2010 - Collezione buste FDC , notiamo annate complete sia di FDC Venetia, Cavallino, FDC Roma, Filigrano. Alto valore di catalogo. SPL..... **600**
- 650 ☒ San Marino: 1971/2007 - Collezione buste FDC , notiamo annate complete sia di FDC Venetia, Cavallino, FDC Roma, Filigrano. Alto valore di catalogo. SPL..... **350**
- 651 ☒ Vaticano: 1973/2007 - Collezione buste FDC , le annate sono quasi tutte FDC Venetia. Alto valore di catalogo. SPL..... **400**
- 652 ☒ SMOM: 1973/2007 - Collezione buste FDC , le annate sono quasi tutte FDC Venetia. Alto valore di catalogo. SPL..... **450**
- 653 ☒ Prefilateliche: - Lotto di 80 lettere differenti. SPL..... **300**
- 654 ☒ Lombardo Veneto: - Lotto di oltre 550 pezzi, la maggior parte 15 c. rosso III tipo, + 30 c. bruno + 20 lettere. Da visionare. SPL..... **1400**

Per quanto non illustrato nel catalogo

a richiesta saranno inviate le immagini via e.mail, fax, per corrispondenza.

RICHIEDI IL PROSSIMO CATALOGO A:

PARTENOPHIL - Via Giustiniano 283 (Interno Stazione Piave) 80126 - NAPOLI IT

Tel. +39.081.64.24.08 - Fax +39.081.64.24.08 - e.mail : info@partenophil.com - web : www.partenophil.com

VENERDI' 30 MARZO 2018

LE OFFERTE DEVONO PERVENIRE ENTRO LE ORE 15:00

LOMBARDO VENETO

001	1850 - 10 cent. nero n. 2 firma Oliva. Cat. € 250,00. SPL.....	50
002	1850 - 15 cent. rosso annullato n. 4. Cat. € 225,00. SPL.....	50
003**	1863 - 2 s. giallo nuovo con gomma integra n. 41 .Cert. Biondi.....	250
004	1850 - Francobolli per giornali 3 cent. azzurro n. 1a. Cert. CH. Cat. € 650,00..	100
005	Lettera da Udine per Milano del 14.10.65 affrancata con coppia del 2 s. giallo n. 42) + 15 c. bruno n. 45 . SPL.....	320
006	Lettera da Trieste per Torino 04.10.65 affrancata con 3 k. verde in coppia + 15 k. bruno. SPL.....	130
007	Lettera del 23.05.69 da Costantinopoli a Livorno coi Piroscafi Italiani in affrancatura mista con Levante Austriaco, 3 s. n.42 + 25 s. n.6/I . Cert. Raybaudi. SPL.....	250
008	Lettera da Mantova per Agordo del 12.7.44 affrancata con 15 s. bruno n.15, annullo C1. Cert. Caffaz. SPL.....	150
009	Lettera da Mantova per Milano , affrancata con 3 s. nero x2 n.29 + 10 s. bruno n.32. Al verso annullo di arrivo Milano 19.09.59. SPL.....	150

MODENA

010**	1852 - 10 cent. rosa chiaro n. 2con bordo di foglio dx. Cert. Biondi.....	240
011**	1852 - 15 cent. giallo n. 3. Cat. € 300,00. Firma Chiavarello. SPL.....	50
012**	1852 - L. 1 bianco coppia orizzontale n.11. Cert. Biondi. Cat. € 400,00. SPL.....	90
013	*1852 - Governo Provvisorio 5 c. verde n. 12. Cert. Caffaz. Cat. € 2400,00.SPL	450
014	1850 - Governo Provvisorio 15 cent. bruno scuro n. 13a annullato. Cert. E. Diena. Cat. € 7000,00.SPL.....	1200
015(*)	1852 - Prove, minifoglio su carta spessa da 12 esemplari 10 c. grigio brunastro, n.P4. Cat. € 11000,00. Cert. Todisco. SPL.....	1600
016	Lettera diretta a Milano del 25.01.57 affrancata con 40 c. azzurro n.10. SPL.....	120
017	Giornale "Allegemeine Zeitung" del 13.4.58, affrancato con un segnatasse per giornali 10 cent. lilla grigio. n. 4. Cert. E. Diena SPL.....	380

PROVINCE NAPOLETANE

018	1861 - Effige di V. Emanuele II 20 gr. giallo usato con il cerchio semplice con ore luogotenenziali Napoli 24 GEN 62. Cat. € 7000,00. Cert. Todisco. SPL.....	500
019	Lettera assicurata da Bari per Napoli del 4.12.61 affrancata con 1 gr. nero due coppie n. 19 + 10 gr. bistro n. 22c. SPL. Cert. Todisco.....	600
020	Lettera da Taranto per Napoli del 25.4.62 affrancata con 5 gr. lilla scuro n. 21d annullato con bollo circolare di Taranto. SPL.....	350
021	Lettera da Napoli per Messina 16.6.62 affrancata con 2 gr. n.20 + 5 gr. n.21..	180
022	Lettera assicurata non completa, da Ruvo per Napoli, affrancata con 2 gr. X2 + n. 19 + 5 gr. X2 n. 21. BB.....	150
023	Lettera da Napoli del 30.11.61 per Lione affrancata con 10 gr. arancio n.22 x2. Firma Sorani. SPL.....	350
024	Giornale "L'Omnibus" del 12.4.62 affrancato con 1/2 gr. verde n. 17 SPL.....	180
025	Lettera da Napoli del 16.9.61 per Foggia affrancata con 2g. x2 n. 20. SPL.....	150
026**	1861 - 2 gr. azzurro chiaro n. 20 blocco da 4. Firma A.D. Cat. € 1800. SPL.....	320
027**	1861 - 1/2 gr. bistro bruno con effige capovolta n. 18f . Cert. Biondi.....	950

PARMA

028	*1857-59 - 15 cent. vermiglio chiaro + 25 cent. bruno lilla + 40 cent. azzurro (n. 9a+10+11). Cert. Biondi. Cat. € 2350,00. SPL.....	320
-----	--	-----

PONTIFICIO

029	Lettera da Roma del 4.5.70 per Parigi affrancata con 10 cent. arancio vermiglio n.26c + 40 cent. giallo limone n .29.SPL.....	110
030	Lettera assicurata da Terracina a Roma del 20.12.61 affrancata con 3 baj bruno n. 4Aa + 6 baj grigio perla n. 7Aa. Cert. Raybaudi. SPL.....	400
031	Lettera da Civitavecchia del 63 per Genova affrancata con 5 b. "Via di Mare" ..	100
032	Lettera Raccomandata da Bologna per Roma del 26.1.56, affrancata con coppia + singolo del 6 baj grigio n. 7a. Firma Sorani. SPL.....	300

033	Lettera da Viterbo 31.8.62 per Visso, affrancata con striscia orizzontale di tre bolli da 1 b. verde scuro n. 2A. Bollo di arrivo e transito Nami e Foligno. Cert. Caffaz.SPL..	200
034	Lettera assicurata da Frosinone per Viterbo del 24.5.67 affrancata con 4 baj n.5A + 6 baj n. 7A. SPL.....	200
035	Lettera da Roma 24.12.58 per la Francia, affrancata con 6 b. n. 7 + coppia 8b. n. 9. Annulli accessori "Bastimenti", transito Marsiglia, Parigi, arrivo Brecon. SPL.....	400
036	Lettera da Roma per Livorno del 10.7.67 affrancata con 2 b. n. 3A + 6 b. n. 7, tassata con coppia 10 cent segnatasse. SPL.....	120
037	Lettera da Nami per Firenze del 11.1.60 affrancata con 2 b. verde oliva n. 3 + 3 b. bistro arancio n. 4. Transito bollino di Orte, annullo di arrivo Firenze. SPL.....	120
038	Lettera da Bologna per Milano del 17.6.54, affrancata con due coppie orizzontali del bollo da 2 b. n.3a. La coppia di dx. reca al centro l'interspazio di gruppo. Cert.CH.	600
039	Lettera per Guastalla del 15.5.67 affrancata con coppia del 5 b. giallo vivo n. 5Ab con interspazio di gruppo. SPL.....	150
060	Lettera da Roma per Livorno del 9.1.67 affrancata con 5 b. giallo n. 5A, tassata con coppia del 10 c.BB.....	80

SARDEGNA

597**	1855 20 c. azzurro in blocco di 4 n.15Ca. Cert. E. Diena. Cat. € 8000,00.SPL.	1400
040	Lettera da Palermo diretta a Spaccafumo via Noto, affrancata con 10 cent. oliva grigio scurissimo n. 14Cb. Firma E. Diena. SPL.....	700
041	Lettera da Genova per Napoli del 30.5.59, affrancata con 5 c. verde giallo n. 13Ac+ 10 c. nero grigiastro n. 14Ac. La lettera ha viaggiato col piroscifo "Lombardo", che fu una delle imbarcazioni utilizzate per il trasporto dei Mille. SPL.....	300
042	Lettera da Genova per Napoli con il vapore Amalfi del 16.6.59, affrancata con 10 c. bruno porpora n. 14Ac + 20 c. azzurro scuro n. 15B. Cert. Colla. SPL.....	500
061	Lettera da Pistoia Livorno del 29.11.63 affrancata con 5 c verde n. 13Eb + 10 c. bistro n. 14E. Al verso annullo di transito Massa e arrivo Livorno. SPL.....	80

SICILIA

043	* 1859 Ferdinando II 1/2 gr. arancio n. 1. Cert. Biondi. Cat. € 1200,00. SPL.....	180
044	* 1859 Ferdinando II 1/2 gr. arancio n. 2. Cert. Biondi. Cat. € 1200,00. SPL.....	230
045	* 1859 Ferdinando II 5 gr. vermiglio vivo n. 11a. Cert. Biondi. Cat. € 1250,00....	190

TOSCANA

046	* 1852 - 1 quattrino nero su grigio nuovo con gomma parziale n. 1. Cert. Sorani.....	1500
047	Lettera da Firenze per Milano del 1.12.55 affrancata con 6 cr. grigio ardesia n. 7. Cert. Biondi. SPL.....	330
048	Lettera da Anghiari per Pisa del 22.9.55 affrancata con 2 cr. azzurro su grigio n. 5e con annullo a penna. Cert. Raybaudi. SPL.....	380
049	Lettera da Firenze per la Versailles affrancata con 9 cr. bruno violaceo su grigio n. 8. Vari bolli accessori e di transito si sul fronte che al verso. Cert. Biondi. SPL.....	320
050	Lettera da Firenze per Pesaro affrancata con 4 cr. Verde con ampi margini, lettera annullata dopo la partenza. SPL.....	250

REGNO D'ITALIA

051**	1961 - Emissioni per le Province Napoletane n.1/5 in blocchi da quattro. Cert. Biondi. Cat. € 2800,00. SPL.....	750
052	Lettera R/ta da Trani per Ascoli Satriano del 2.1.75, affrancata con 30 c. bruno + coppia 20 c. celeste chiaro. Lineare "Raccomandato", transito bollo di foggia. SPL.....	80
053	Lettera da Messina per Genova del 2.8.63 affrancata con 15 c. azzurro usato a battello con il d.c. "Ancona-Napoli Piros. Post. 2 Ago. 63" p.ti 12. Cert. Todisco SPL.....	300
054	Lettera da Roma per Ginevra del 21.3.35 affrancata con Bellini 20 c. + 25 c. x2 + 50 c. + Milizia coppia 20 c.+10 + 50 c.+30 + Salone Aer. 20 c. Al verso 60 c. Bellini..	200
055	Cartolina 1922 IX Congresso Filatelico Italiano, Trieste la serie n.123/126, annullata con il cachet speciale della manifestazione. Cert. Biondi. Cat. € 1900,00. BB.....	500
056	BLP Cartolina di ritorno da Brescia per Napoli affrancata con 5 c. della Vittoria + 5 c. tipo Leoni n.81+119. Cert. Biondi. SPL.....	340
057	Cartolina Vaglia affrancata con 15 c. Umberto, annullata Arrone 7.5.93 + complementari coppia 20 c. + 25 c. Umberto + 5 c. + coppia 2 c. BB.....	80
058	Lettera da Carrara per Strasburgo del 5.9.13, affrancata con cinquantenario unità 2 su 10 c. x2 + 2 su 15 c. + 2 c. n. 92+ 99+100+101. SPL.....	60

059 ** 1862 20 c. indaco blocco di 8 a.d.f. n. 2.Cert. Biondi. Cat. € 700,00. SPL..... 180	107 ** 1934 - Medaglie al Valor Militare n. 366/76+A74/86. Cat. € 700,00. SPL..... 180
062 ** 1863 - 15 cent. azzurro effigie di V. Emanuele II n. 12. I tipo stampa litografica. Cert. Bolaffi. Cat. € 1250,00. SPL..... 280	108 ○ 1934 - Medaglie Militare n. 366/76+A74/86. Cat. € 650,00. Firme CH. SPL..... 150
063 * 1863 15 cent. celeste chiaro discretamente centrato L18. Cert. E. Diena..... 650	109 ** 1934 - Bellini n. 388/93+A90/94. Cat. € 875,00. SPL..... 190
064 ** 1865 - 20 Cent. su 15 Cent. celeste chiaro n. 23. Ottima centratura Cert. Biondi. Cat. € 2500,00. SPL..... 650	110 ○ 1934 - Bellini n. 388/93+A90/94. Cat. € 1875,00. Firme CH. Merone. SPL..... 450
065 △ Frammento tricolore con 2 valori Sardegna + 15 c. litografico. Firma CH..... 160	111 ** 1934 - Orazio n. 398/405+A95/99. Cat. € 600,00. SPL..... 140
066 * 1867 - Emanuele II 20 c. azzurro n. T26. Cat. € 1000,00. Cert. CH. SPL..... 150	112 ○ 1934 - Orazio n. 398/405+A95/99. Cat. € 2100,00. Cert. Raybaudi. SPL..... 550
067 ** 1878 F.llo di servizio soprastampato 2 c. su 0,02 in blocco da 4 discretamente centrato n. 29. Cert. Biondi. Cat. 2500,00. SPL..... 500	113 ** 1934 - Colonie Estive n. 406/415+A100/105. Cat. € 800,00. SPL..... 200
068 ** 1878 2 c. su 0,20 centrato n. 31. Cert. Biondi. Cat. 7500,00. SPL..... 1400	114 ○ 1934 - Colonie Estive n. 406/415+A100/105. Cat. € 2700,00 Cert. Caffaz / Chiavarello. SPL..... 700
069 * 1878 2 c. su 2,00 discreta centratura n. 34. Cert. Biondi. Cat. 800,00. SPL..... 160	115 ** 1937 - Augusto n. 416/25+A106/110 Cat. € 750,00. SPL..... 190
070 ** 1879 Umberto I 25 c. azzurro ottimamente centrato n. 40. Cert. E. Diena..... 1500	116 ○ 1937 - Augusto n. 416/25+A106/110 Cat. € 1550,00. Cert. Raybaudi. SPL..... 400
071 ○ 1889 Umberto I L. 5 verde con annullo 49. Cert. Biondi. Cat. € 2200,00. SPL... 350	117 ○ 1937 - Uomini illustri n. 426/435. Firma A. Diena, CH. Cat. € 800,00. SPL..... 200
072 ** 1862 - V. E. II 40 c. rosa carminio n.3 Cat. € 1650,00. Cert. Biondi. SPL..... 350	118 ** 1938 - Proclamazione dell'Impero n. 439/48+A111/116. Cat. € 400,00. SPL... 110
073 * 1867 1891 - Umberto stemma 5 c. verde n. 49. Cert. CH. Cat. € 320,00. SPL..... 50	POSTA AEREA
074 * 1896 Umberto I 20 c. lacca saggio nozze V. E. III non emesso (Enc. Saggi 62). Cert. Biondi. Cat. € 6500,00. SPL..... 1500	119 ** 1926/27 - V. Emanuele III serie completa 7 v. ben centrati n. 2A/9..... 230
075 ** 1901 Floreale 40 c. bruno blocco di quattro n. 74. Cert. Biondi / Savarese Oliva. Cat. € 11000,00. SPL..... 2300	120 ** 1927 - F.lli del 1926 soprastampati ben centrati n. 8/9. Cat. € 750,00. SPL... 110
076 ** 1901 - Floreale 50 c. malva n. 76. Cert. Chiavarello. Cat. € 3125,00. SPL..... 400	121 ** 1926/27 - V. Emanuele III serie completa 7 v. n. 2A/9. Cat. € 450,00. SPL..... 90
077 ** 1901 - Floreale 50 c. malva blocco di quattro n. 76. Cert. E. Diena..... 2800	122 ** 1927 - F.lli del 1926 soprastampati. n. 8/9. Cat. € 250,00. SPL..... 60
078 ** 1905 - Floreale soprastampato 15 c. su 20 c. arancio n. 79 ben centrato..... 85	123 ** 1930 - Crociera, Balbo L.7,70 n. 25. Cat. € 1100,00. Cert. Biondi. SPL..... 350
079 ** 1909 V. E. III 15 c. grigio con ottima centratura n. 86. Cert. Biondi..... 650	124 ** 1930 Crociera Transatlantica L.7,70 esemplare con angolo di foglio e n. 191 di tavola, n.25. Cert. Biondi. SPL..... 1600
080 ** 1911 - 50° Ann. Unità d'Italia n. 92/95. Cat. € 350,00. SPL..... 80	125 ** 1932 - Dante Alighieri n. 41. Cat. € 140,00. SPL..... 35
081 ** 1912 - Campanile di Venezia n. 97/98 ottimamente centrato. Cat. € 720,00... 120	126 ** 1933 - Crociera Zeppelin 45/50. Cat. € 400,00. SPL..... 90
082 ** 1922 - 9° Congresso Filatelico Italiano, Trieste. Serie molto fresca e non comune n. 123/26. Cert. E. Diena / Sorani. Cat. € 4000,00. SPL..... 1200	127 ** 1933 - Crociera Trittico I-ARAM n. 51/52. Cert. Biondi. Cat. € 700,00. SPL..... 200
083 ** 1923 - Marcia su Roma n. 141/146. Cat. € 350,00. SPL..... 60	128 ** 1933 - Crociera Trittico I-BALB n. 51A/52A. Cert. Biondi. Cat. € 750,00. SPL... 220
084 ** 1923 - Camice Nere n. 147/149. Cat. € 300,00. SPL..... 75	129 ** 1933 - Crociera Trittico I-BIAN n. 51B/52B. Cert. Biondi. Cat. € 700,00. SPL... 200
085 ** 1924 - Vittoria soprastampati n. 158/161. Cat. € 250,00. SPL..... 50	130 ** 1933 - Crociera Trittico I-BISE n. 51C/52C. Cert. Biondi. Cat. € 700,00. SPL... 200
086 ** 1924 - Crociera in America Latina n. 162/168. Cat. € 350,00 SPL..... 90	131 ** 1933 - Crociera Trittico I-BORG n. 51D/52D. Cert. Biondi. Cat. € 700,00 SPL... 200
087 ** 1926 - S. Francesco n. 192/199. Cat. € 1600,00. Cert. E. Diena. SPL..... 400	132 ** 1933 - Crociera Trittico I-CALO n. 51E/52E. Cert. Biondi. Cat. € 700,00. SPL... 200
088 ** 1927 - Volta 20 c. violetto n. 210A. Fresco e raro esemplare ben dentellato. Cert. Sorani. Cat. € 8250. SPL..... 2500	133 ** 1933 - Crociera Trittico I-DINI n. 51F/52F. Cat. € 700,00. SPL..... 200
089 ** 1928 - Milizia II serie n. 220/223. Cat. € 350,00. SPL..... 80	134 ** 1933 - Crociera Trittico I-GIOR n. 51G/52G. Cert. Biondi. Cat. € 700,00 SPL... 200
090 ○ 1928 - Milizia II serie n. 220/223. Firme CH. Merone. Cat. € 1100,00. SPL..... 280	135 ** 1933 - Crociera Trittico I-LEON n. 51H/52H. Cert. Biondi. Cat. € 700,00 SPL... 200
091 ** 1928 - Emanuele Filiberto n. 226/238. Cert. Biondi. Cat. € 1500,00. SPL..... 400	136 ** 1933 - Crociera Trittico I-LONG n. 51I/52I. Cat. € 700,00. SPL..... 200
092 ○ 1928 - E. Filiberto n. 226/238. Cert. CH. / Raybaudi. Cat. € 1875,00. SPL..... 480	137 ** 1933 - Crociera Trittico I-MIGL n. 51K/52K. Cert. Biondi. Cat. € 700,00. SPL... 200
093 ○ 1929 - Vittorio Emanuele L. 1,75 n. 242. Firma A. Diena. Cert. Biondi..... 1350	138 ** 1933 - Crociera Trittico I-NANN n. 51L/52L. Cert. Biondi. Cat. € 700,00 SPL... 200
094 ○ 1929 Montecassino n. 262/268. Firma CH. Merone. Cat. € 950,00. SPL..... 180	139 ** 1933 - Crociera Trittico I-NAPO n. 51M/52M. Cert. Biondi. Cat. € 700,00 SPL... 200
095 ○ 1930 - F. Ferrucci n. 276/280. Firma CH. Merone. Cat. € 380,00. SPL..... 90	140 ** 1933 - Crociera Trittico I-PELL n. 51N/52N. Cert. Biondi. Cat. € 700,00. SPL... 200
096 ** 1930 - Virgilio n. 282/90+A21/A24. Cat. € 1000,00. Cert. Bolaffi. SPL..... 260	141 ** 1933 - Crociera Trittico I-QUES n. 51O/52O. Cert. Biondi. Cat. € 700,00 SPL... 200
097 ** 1931 - S. Antonio n. 292/99. Cat. € 550,00. Cert. Bolaffi. SPL..... 200	142 ** 1933 - Crociera Trittico I-RANI n. 51P/52P. Cert. Biondi. Cat. € 700,00. SPL... 200
098 ** 1932 - Dante Alighieri n. 303/314+A26/31+A41. Cat. € 740,00. SPL..... 240	143 ** 1933 - Crociera Trittico I-RECA n. 51Q/52Q. Cert. Biondi. Cat. € 700,00 SPL... 200
099 ○ 1932 - Dante Alighieri n. 303/314+A26/31. Cert. CH. Cat. € 2200,00. SPL..... 500	144 ** 1933 - Crociera Trittico I-ROVI n. 51R/52R. Cat. € 700,00. SPL..... 200
100 ** 1932 - G. Garibaldi n. 315/324+A32/38. Cat. € 725,00. SPL..... 160	145 ** 1933 - Crociera Trittico I-TEUC n. 51S/52S. Cert. Biondi. Cat. € 700,00 SPL... 200
101 ○ 1932 - G. Garibaldi n. 315/324+A32/38. Firma CH. Cat. € 850,00. SPL..... 180	146 ** 1933 - Crociera Trittico I-VERC n. 51T/52T. Cert. Biondi. Cat. € 700,00. SPL... 200
102 ** 1932 - Marcia su Roma n. 325/40. Cat. € 612,50. SPL..... 150	147 ** 1933 - Crociera Nord Atlantica tritico I-BORG con ciuffo n. 51Da. Cert. Biondi. Cat. € 2800,00. SPL..... 700
103 ○ 1932 - Marcia su Roma n. 325/40. Cert. Chiavarello. Cat. € 1100,00. SPL..... 250	148 ** 1934 - Primo Volo Roma-Buenos Aires, n. 56/59. Cat. 125,00. SPL..... 35
104 ○ 1932 - Anno Santo n. 345/49+A54/A55. Firma CH. RAY. Cat. € 775,00 SPL... 180	149 ** 1934 - Volo Roma Mogadiscio n. 83/86. Cat. € 200,00. SPL..... 50
105 ** 1934 - Calcio n. 357/61+A69/72. Cert. Bolaffi. Cat. € 800,00. SPL..... 240	PROPAGANDA DI GUERRA
106 ○ 1934 - Calcio n. 357/61+A69/72. Cert. Chiavarello. Cat. € 2500,00. SPL..... 650	148 ** 1942 - Francobolli di posta aerea con appendice n. 12A/12C. Non emessi. Cert.... Raybaudi. SPL. Cat. € 1875,00..... 600
	SERVIZIO
	149 ** 1875 - Cifra del valore in un ovale n. 1/8. Cat. € 280,00. SPL..... 80
	SERVIZIO AEREO
	150 ** 1933 - Trittico "Servizio di Stato" n. 1. Cert. Biondi. Cat. € 6300,00. SPL..... 2000
	151 ** 1933 - Trittico "Servizio di Stato" n. 1. Cert. E. Diena. Cat. € 6300,00. SPL..... 2000

152 ** 1934 - 10 L. ardesia "Coroncina" n. 2. Cert. Biondi. Cat. € 2200,00. SPL.....	600	REPUBBLICA SOCIALE	193 ** 1944 - Soprastampati G.N.R. serie cpl. 20 val. n. 470/489. Cert. Biondi, firme, Sorani, Raybaudi. Cat. € 5000,00. SPL.....	1000	
153 ** 1934 - 10 L. ardesia "Coroncina" bordo di foglio sx. n. 2. Cert. Raybaudi. Cat. € 2200,00. SPL.....	650	194 ** 1944 - Soprastampati n. 490/95. Cat. € 225,00. SPL.....	60	195 ** 1944 - G. Cesare, soprast. n. 495A. Cert. Raybaudi. Cat. € 1000,00. SPL.....	250
ESPRESSI		196 * 1944 - 50L. violetto con soprastampa "Fascio" in lilla n. 500. Cert. E. Diena. Cat. € 2500,00. SPL.....	650	197 ** 1944 - 50L. n. 501. Cert. Chiavarello. Cat. € 500,00. SPL.....	140
156 ** 1922 - L. 1,20, non emesso n. 8 Cert. Biondi. Cat. € 600,00. BB.....	120	198 ** 1944 - 50L. n. 501. Cert. Raybaudi. Cat. € 500,00. SPL.....	130	199 ** 1944 - Propaganda di Guerra, n. 13/24. Cat. € 500,00. SPL.....	120
PACCHI POSTALI		200 ** 1944 - Propaganda di Guerra, in coppia verticale n. 13/24. Firma Chiavarello.....	225	201 ** 1944 Prop. di Guerra tir. di Brescia, n.131/241. Firma CH. Cat. € 425,00. SPL.....	100
157 ** 1884-86 - Umberto I n. 1/6. Cert. Biondi. Cat. € 1058,00. SPL.....	230	202 ** 1944 - Espresso sopr. G.N.R n. 19/20. Cert. Biondi. Cat. € 750,00. SPL.....	150	419 ** 1944 Prop. di Guerra tir. di Verona, n. 49/60. Cert. Biondi. Cat. € 1000,00.....	220
158 ** 1914-22 - Nodo di Savoia al centro n. 7/19. Molto belli e freschi. Cert. Diena. Cat. € 2250,00. SPL.....	650	203 ** 1944 - Recapito Autorizzato 10 cent. con soprastampe differenti n. 3A/3B. Firme CH., Merone. Cat. € 1250,00. SPL.....	300	204 ** 1944 - Pacchi Postali soprastampati "Rep. Soc. Italiana e Fascetto" n. 36/47. Cert. Chiavarello. Cat. € 3000,00. SPL.....	750
SEGNATASSE		205 ** 1944 Segnatasse, sopr. Verona n. 58/59. Cat. € 480,00. Cert. Biondi. SPL.....	100	206 ** 1944 Segnatasse soprastampa Con piccolo fascio n. 60/72. Cert. Biondi.....	155
159 ** 1863 - 10 c. giallo n. 1. Cert. A. Diena. Cat. € 3750,00. SPL.....	700	207 ** 1944 Segnatasse, tiratura di Brescia n. 47I/57I Cat. € 3000,00. Cert. Biondi.....	650	248 ** 1944 - 50 c. violetto con doppia soprastampa n. 493b, foglio intero 100 esemplari. Cert. Raybaudi. (Il foglio in alcuni punti non è unito). BB.....	600
160 * 1863 - 10 c. bruno giallo n. 2. Cert. E. Diena. Cat. € 3500,00. SPL.....	700	214 ☒ 1944 Cartolina postale Imperiale 30 c. "Vinceremo" affrancata filatelicamente sul retro serie segnatasse fascetto e fronte come serie imperiale ed annullata a Brescia n. 60/72+491/95+Es.21/22+R.A.4 . Cert. Biondi. SPL.....	800	211 ** 25 c. verde con soprastampa capovolta in rosso n. 490a Cert. Biondi. Cat.....	150
161 * 1863 - 1870 10 L. azzurro bruno n. 14. Cert. Biondi. Cat. € 7500,00. SPL.....	700	213 ** 1944 - Franchigia Militare, emblemi della R.S.I. n. 1. Cat. € 125,00. SPL.....	50	LUOGOTENENZA	
161b ** 1863 - 50 L. verde e 100 L. carminio n. 15/16. Cat. € 300,00. SPL.....	80	208 (*) 1944 - Lupa 50 c. senza filigrana e privo di gomma coppia verticale non dentellata al centro n. 515Aac. Cert. Biondi. Cat. € 800,00. SPL.....	160	209 ** 1944 - 1945 Pacchi Postali con fregio al centro n. 48/59. Cat. € 300,00. SPL.....	75
162 ** 1890-91 - "Mascherine" 3 val. soprastampati, molto freschi con ottima dentellatura. n. 17/19. Cert. Sorani. Cat. € 3210,00. SPL.....	650	210 ** 1944 - 1945 Pacchi Postali senza fasci al centro n. 60/65. Cat. € 400,00. SPL.....	100	212 (*) 1943 - Occupazione Tedesca di Napoli Recapito Interquartiere , (Enc. 1a).....	700
163 ** 1903 - 50 L. giallo e 100 L. azzurro n. 31/32. Cat. € 550,00. SPL.....	130	216 ** 1945 - Segnatasse, stemma n. 86/96, ben centrati. Cat. € 450,00. SPL.....	90	REPUBBLICA	
164 ** 1903 - 60 cent. arancio e bruno n. 33. Cat. € 150,00. SPL.....	45	217 ** 1947 - Democratica 23 Val. n. 543/65. Cert. Biondi. Cat. € 1350. SPL.....	360	218 ** 1948 - S. Caterina n. 574/77. Ben centrata. Cat. € 330,00. SPL.....	80
SEGNATASSE PER VAGLIA		219 ** 1948 - Risorgimento n. 580/91+E32. Cert. Chiavarello. Cat. € 1050,00. SPL.....	200	220 ** 1949 - Repubblica Romana n. 600. Cat. 340,00 SPL.....	90
165 ** 1924 - Allegorie n. 1/6 ottimamente centrati n. 1/6. Cert. Biondi. Cat. € 2625,00. SPL.....	700	221 ** 1950 - Radiodiffusione n. 623-24. Cat. € 280,00 SPL.....	80	222 ☉ 1951 - Ginnici con annullo della manifestazione 661/63. Cert. Biondi.....	600
166 ** 1924 - Allegorie n. 1/6. Cat. € 875,00. SPL.....	220	223 ☉ 1951 - Ginnici con annullo della manifestazione in blocchi da quattro 661/63. Cert. Biondi. Cat. € 10000,00. SPL.....	2250	224 ** 1961 - L. 205 lilla rosa, visita del presidente Gronchi in Peru n. 921. Cert. E. Diena. Cat. € 1900,00. SPL.....	600
SERVIZIO COMMISSIONI		225 ** 1961 - L. 205 lilla rosa, visita del presidente Gronchi in Peru n. 921. Cert. Biondi. Cat. € 1900,00. SPL.....	600	PACCHI POSTALI	
167 ** 1913 - Cifra n. 1/3. n. 1/3. Cat. € 550,00. SPL.....	140	226 ** 1948-51 Corno di Posta e cifra serie completa 15 val. ben centrata n. 66/80.....	600	227 ** 1954 - Cavallino L.1000 oltremare con n. 81 ben centrato Cert. Diena.....	1500
168 ** 1925 - Soprastampati n. 4/6. Cat. € 650,00. SPL.....	160	228 ** 1953 - Cifra sulle due sezioni n. 1/4. Cat. € 525,00. SPL.....	140	PACCHI IN CONCESSIONE	
RICOGNIZIONE POSTALE					
169 ** 1874 - 10 c. arancio discretamente centrato. n.1 Cert. Biondi. Cat. € 750,00...	240				
170 ** 1874 - 10 c. arancio discretamente centrato. n.1 Cert. Biondi. Cat. € 750,00...	240				
BLP					
171 ** 1921 - 20 c. arancio n. 2. Cert. Raybaudi. Cat. € 3500,00. SPL.....	950				
PUBBLICITARI					
172 ** 1924-25 - 15 c. Columbia n. 2 con b.d.f. sx. Cat. € 450,00. SPL.....	90				
173 ** 1924-25 - 25 c. Abrador n. 4 ben centrato. Cat. € 800,00. SPL.....	200				
174 ** 1924-25 - 25 c. Coen n. 5. Cat. € 800,00. SPL.....	200				
175 ** 1924-25 - 25 c. Pipemo n. 6. Cat. € 4500,00. Cert. Chiavarello. SPL.....	1200				
176 ** 1924-25 - 25 c. Reinach n. 7. Cat. € 400,00. SPL.....	100				
177 ** 1924-25 - 25 c. Tagliacozzo n. 8. Cat. € 2600,00. Cert. Biondi. SPL.....	650				
178 ** 1924-25 - 30 c. Columbia n. 9. Cat. € 125,00. SPL.....	30				
179 ** 1924-25 - 50 c. Coen n. 10. Cat. € 4500,00. Cert. Biondi. SPL.....	1100				
180 ** 1924-25 - 50 c. Pipemo n. 13. Cat. € 6000,00. Cert. E. Diena. SPL.....	1600				
181 ** 1924-25 - 50 c. Reinach n. 14. Cat. € 875,00. SPL.....	180				
182 ** 1924-25 - 50 c. Tagliacozzo n.17. Cat. € 6500,00. Cert. E. Diena, SPL.....	1700				
183 ** 1924-25 - 50 c. Tantal n.18. Cat. € 1500,00. SPL.....	400				
184 ** 1924-25 - 1 L. Columbia n. 19. Cat. € 2600,00. Cert. E. Diena. SPL.....	650				
185 ** 1924-25 - 20 c. + 60 c. Columbia / Perugina n. 20/21. Cat. € 460,00. SPL.....	90				
186 ☉ 1924-25 - Francobolli con appendice pubblicitaria serie cpl. 19 val. La serie si presenta molto bene. Cert. Biondi. Cat. € 7250,00. SPL.....	1650				
ENTI PARASTATALI					
187 ** 1924 - BIBLIOT. CIRC. MIL. n. 13/16. Cert. Biondi. Cat. € 3600,00. SPL.....	1000				
188 ** 1924 - FED. ITA BIBLIOT. POP. n. 34/37. Cert. Biondi. Cat. € 800,00. SPL.....	220				
189 ** 1924 - LEGA NAZ. TRIESTE n. 42/45. Cert. Biondi. Cat. € 3250. SPL.....	950				
190 ** 1924 - VIG. OBB. SCOL. n. 69. ben centrati. Cat. 600,00. Cert. Biondi. SPL.....	120				
191 ☒ 1924 Lettera Raccomandata da Trieste per città, affrancata con serie "Congresso Filatelico" nel primo giorno d'uso. Al verso erinnofilo del congresso e annullo d'arrivo. Cert. Raybaudi. Cat. € 2250,00. SPL.....	650				
192 ☒ 1930 - Aerogramma Crociera Roma - Rio De Janeiro con le firme dei piloti. Affrancato con L 1.75 + L. 7.70, n. p.a 25 + 253 del 15.12.30. Cert. Biondi SPL.....	600				

229 ** 1955 - 61 - Francobolli con buona centratura n. 5/15. Cert. Biondi.....	279 ** Sondolo - 1945 Fratelli Bandiera con soprastampa a mano in riquadro "C.L.N. PRO TUBERCOLOSI + 50 L." Enc. n. 1/3. Cert. Biondi. Cat. € 3000,00. SPL.....
Cat. € 750,00. SPL.....	280
230 ** 1955 - 61 - Cifra sulle due sezioni n. 5/15. Cat. € 750,00. SPL.....	260 * Municipio Udine 1918 - dent. su 4 lati n. 1a. Firma CH. Cat. € 1000,00. SPL.....
200	261 * Trentino A. Adige 1918 - Trentino Alto Adige F.lli D'Italia soprastampati 1/17. Cat. € 13750,00. Cert. Biondi. SPL.....
SEGNATASSE	280
231 ** 1947-54 - Cifra con sfondo, n. 97/107. Cert. E. Diena. Cat. € 300,00. SPL.....	262 ** Trentino A. Adige 1918 - Trentino Alto Adige F.lli D'Italia soprastampati 19/27. Cat. € 2750,00. Cert. Biondi. SPL.....
80	500
232 ** 1947-54 - Cifra con sfondo, n. 111/119. Cat. € 200,00. SPL.....	263 ○ Trentino A. Adige 1918-18 - Segnatasse provvisori con soprastampa "T + cifra in nero (n. BZ3/11-13). Cert. Biondi. Cat. € 750,00. SPL.....
55	160
FOGLIETTO PUBBLICITARI	264 * Trentino A. Adige 1918-18 - Segnatasse provvisori con soprastampa "T + cifra in nero (n. BZ3/13)*. Cert. Biondi. Cat. € 300,00. SPL.....
233 ** 1989 - Chaplin 750 L., stampato in 6.000 esemplari. Cat. € 600,00. SPL.....	265 ** Venezia Giulia - 1919 Espresso soprastampato n. 1. Cat. € 600,00. SPL.....
280	140
267 ** 1976 - Esposizione Mondiale di Filatelia Milano n.1. Cat. € 150,00. SPL.....	266 ○ Venezia Giulia - 1919 Espresso soprastampato n. 1. Cat. € 380,00. SPL.....
50	95
268 ** 2006 - Dedicata ai ragazzi in occasione del 18° anno di età, foglietto rosa e azzurro n. 43/43. Cat. € 1500,00 SPL.....	276 * Fiume 1920 - Espressi colori invertiti non emessa 30 c. rosa + 50 c. azzurro..... verdastro n. 1A/2A. Cert. Biondi. Cat. € 1600,00. SPL.....
450	450
LIBRETTO	277 ** Corfù 1923 - Francobolli d'Italia soprastampati n. 1/8. Cat. € 212,50. SPL.....
269 ** 2003 - Montecitorio, mostra filatelica n. 25. Cat. € 120,00. SPL.....	45
35	278 ** Corfù 1923 - Francobolli d'Italia soprastampati n. 9/11. Cat. € 450,00. SPL.....
VARIETA'	110
234 ** 1978 - Cavallino 1000 L. coppia verticale non dentellata in senso verticale. Cert. Biondi. Cat. € 900,00. SPL.....	280 ** Lubiana 1941 - F.lli di Jugoslavia del 1935/36 soprastampati n. 1/17.....
150	Cat. € 1375,00. Cert. Chiavarello. SPL.....
235 ** 1955 - 100 L. turrita, non dent. a dx. n. 785If. Cat. € 600,00. SPL.....	380
140	281 ** Lubiana 1941 - Re Pietro soprastampa modificata n. 34. Cat. € 750,00.....
236 ** 1955 - 100 L. turrita, non dent. in basso n. 785Iic. Cat. € 600,00. SPL.....	Cert. Biondi. SPL.....
120	150
237 ** 1955 - 100 L. turrita, non dent. in basso n. 785Iic. Cert. Carraro. Cat. € 600,00. SPL.....	282 ** Cefalonia ed Itaca Emissioni di Argostoli 1941 - Giorgio II 1d+1d verde con soprastampa "Italia occ. Militare" in rosso n. 1 Cert. Biondi. Cat. € 2400,00. SPL.....
130	600
238 ** 1946 - Pacchi Postali L. 50 rosso caminio non dentellato in basso n. 76g.....	283 ** Cefalonia ed Itaca 1941 Occ. Italiana - Giorgio II 8d+8d azzurra soprastampati n. 10. Cert. Biondi. Cat. € 5000,00. SPL.....
Cat. € 550,00. Cert. Bolaffi. SPL.....	1100
125	284 ** Cefalonia ed Itaca 1941 Occ. Militare Italiana - Emissione di Argostoli - 1d. rosso Mitologia soprastampato n. 13c. Cert. Caffaz. Cat. € 3000,00. SPL.....
239 ** 1984 - Segnatasse coppia verticale non dentellati. SPL.....	750
180	285 ** Corfù Segnatasse 1941 - 100 Dracme, occupazione Italiana n. 11. Cert. Chiavarello. Cat. € 2300,00. SPL.....
240 ** 1976 Siracusana L. 150 violetto coppia non dentellata e bordo di foglio. n. 690/I. Cert. Carraro. SPL.....	400
50	286 ** Montenegro 1942 F.lli di Jugoslavia soprastampati n. 40/48. Firma Chiavarello. Cat. € 1250,00. SPL.....
241 ** 2003 Francobollo Europalia 0,52 varietà non dentellato. Cert. E. Diena. SPL.....	250
100	287 * Montenegro 1941 50p. arancio, non emesso molto raro n. 14A. Cert. Chiavarello. Cat. € 1500,00. SPL.....
242 ** 2003 Donna nell'arte 0,85 varietà coppia e valore sul bordo di foglio. SPL.....	400
60	288 ** Occ. Jugoslava di Trieste - 1945 L. 1 + L. 10 con filigrana corona n. 12/13.....
243 ** 2006 liceo Cairoli coppia varietà senza stampa del nero. SPL.....	Cat. € 2040,00. Cert. Biondi. SPL.....
260	450
244 ** 2002 - Turruta € 2,17 striscia di 10 con dent. orizzontale fortemente spostata e la prima fila orizzontale con evidenti macchie d'inchiostrazione. Cert. Todisco. SPL.....	289 ** Occ. Italiane - Jugoslavia - Primosten - 1944 Soprastampa a mano in caratteri tipografici. Enc. n. 1/13. Cert. Biondi. Cat. € 9000,00. SPL.....
350	2200
245 ** 2002 - Turruta € 2,17 striscia di 10 con i primi 7 valori con evidenti macchie..... d'inchiostrazione i restanti valori con stampa parziale. Cert. Todisco. SPL.....	290 ** Occ. Croata Emissioni di Spalato - 1944 F.lio da 3,50 Kune su 30 c. di Spalato, n. 11a. Cat. € 2000. Cert. CH. SPL.....
400	500
246 ** 1948 - Pacchi Postali L. 300 lilla bruno, non dentellato a destra n. 13Ea. Cat. € 6000,00. Cert. Carraro / Caffaz.....	291 ** Occ. Croata Emissioni di Spalato - 1944 F.lio fa 60 c. di Spalato n. 23. Cat. € 500,00. Cert. Chiavarello.....
1800	100
247 ** 1948 - Pacchi Postali L. 100 azzurro con sezione di sx. non dentellato. SPL.....	292 ** Istria e Litorale Sloveno 1946 - Cattedrale non emessi n. 60Aa/60Bb. Cert. Biondi Cat. € 5000,00. SPL.....
400	1600
249 ** 1968 - L. 150 carta fluorescente, foglio da 60 esemplari. Cert. Cilio. SPL.....	293 ** Istria e Litorale Sloveno 1946 - Francobolli soprastampati n. 6A/7A. Cat. € 600,00. SPL.....
600	150
250 ** 1955 - Segnatasse L. 5 con foglio da 100 esemplari 70 bolli non dentellati.....	294 ** Istria e Litorale Sloveno 1946 - Francobolli soprastampati n. 6AIII/7AIII. Cat. € 600,00. SPL.....
(Il foglio è attraversato da una piega centrale). Non comune. BB.....	150
2200	295 ** Occupazione Tedesca Zara 1943 - F.lli con soprastampa "ZARA" n. 24/34. Cat. € 650,00. SPL.....
270 ** 2004 Donna nell'arte 0,85 varietà blocco di 4 con dent. spostata. SPL.....	160
30	296 ** Occupazione Tedesca Zante 1943 - F.lli delle Isole Jonie soprastampati n. 1/6 + P.A. 1/2. Cert. Biondi. Cat. € 1725,00. SPL.....
271 ** 1946 Pacchi Postali L. 3 blocco di 4, con filigrana ruota SB e salto di dentellatura su bordo di foglio. SPL.....	400
250	297 ** Occupazione Tedesca Lubiana 1944 - Soprastampa su esemplari in coppia 50 c. violetto n. 19A. Cert. Biondi. Cat. € 24000,00. SPL.....
272 ** 1946 Pacchi Posali L. 50 blocco di 4 con dent. superiore fortemente spostata in basso n. 76aa. Cat. € 800,00. SPL.....	4800
150	298 ** Zante Amministrazione Civile Greca 1943 - 50 c. violetto con soprastampa su un solo valore della coppia n. 6d.Cert. Biondi. SPL.....
273 ** 2004 Donna nell'arte 0,45 senza valore. SPL.....	7500
30	299 ** Levante Italiana 1921 - V emissione f.lli soprastampati n. 28/32 . Cert. Biondi. Cat. € 2000,00. SPL.....
274 ** 2004 Donna nell'arte 0,45 in blocco da 4 senza valore. SPL.....	400
180	300 ○ Levante Italiana 1921 - V emissione f.lli soprastampati n. 28/32. C. Biondi. 240
275 ** 2009 - Foglietto Italia / Bulgaria con taglio errato. SPL.....	301 ** Levante Italiana Costantinopoli 1922 - Espresso 15 pi. su 30 c. azzurro ben centrato n. 2. Cert. Biondi. Cat. € 3250,00. SPL.....
45	700
596 ** 1947 - Democratica L. 100 carminio vivo non dent. in alto 14¼ I° lastra n. 565 spec. 25Eb. Cert. Biondi. Cat. € 3750,00. SPL.....	COLONIE ITALIANE
500	302 ☒ Lettera da Tripoli per Palermo del 3.2.41 affrancata con francobolli di Libia pittorica c. 7½ X2 + 10 c. + Triennale c. 75. Annullo di arrivo a Palermo. SPL.....
TRIESTE	150
251 ** 1947 - Democratica serie completa n. 1/17. Cat. € 450,00. SPL.....	303 ☒ Lettera R/ta da Tripoli del 5.2.34 diretta negli USA, affrancata con L. 25 emissioni generali. Al verso annulli di transito e arrivi. SPL.....
110	110
252 ** 1949-50 - Democratica, soprast. su una riga n. 56/57. Cat. € 350,00. SPL.....	304 ☒ Cartolina "Isole Italiane dell'Egeo" da Rodi del 25.3.44 per Mantova affrancata con Egeo c. 50. SPL.....
90	250
253 ** Posta Aerea 1948 - Campidoglio n- 13/16. Cat. € 600,00. SPL.....	
130	
254 ** Espressi 1947-8 - n. 1/4. Cat. € 260,00. SPL.....	
60	
255 ** Pacchi Postali 1946-7 - Soprastampati n. 1/12. Cat. € 1450,00. SPL.....	
350	
256 ** Pacchi Postali 1946-7 - Soprastampati n. 26. Cert. CH. Cat. € 250,00. SPL.....	
80	
EMISSIONI LOCALI - OCCUPAZIONI	
257 △ Livorno 1930 - Mussolini a Livorno n. 1. Cat. € 300,00. Firma CH. SPL.....	
90	
258 ** Castiglione D'Intelvi 1845 - Soprastampati n. 1/13. Cert. Raybaudi.....	
Cat. € 15000,00. SPL.....	
3000	
259 ** Arona 1945 - Soprastampati n. 1/13. Cat. € 750,00 Cert. Merone. SPL.....	
175	

305 ☒ Lettera R/ta da Zavia del 22.3.38 affrancata con XII fiera di Tripoli 50 c. x 2 + 75 c. x 2. Al verso annulli di transito e arrivo. SPL.....	160	349 * 1933 - Garibaldi n. 17/26. Cat. € 220,00. SPL.....	55
306 ☒ Lettera da Mogadiscio 15.7.37 per Rovigo affrancata con Etiopia V. Emanuele III 10 c. x + + 30 c. x3. Al verso annulli di arrivo. SPL.....	270	CASO	
307 ☒ Lettera affrancata con la serie Somalia occ. Straniera n. 21/31. SPL.....	140	350 * 1912 - F.Ili d'Italia soprastampati n. 1/7. Cat. € 100,00. SPL.....	25
308 ☒ Lettera affrancata con la serie Tripolitania occ. Straniera n. 1/13. Cert. Biondi. SPL.....	140	351 * 1917 - F.Ili d'Italia soprastampati n. 9. Cat. € 220,00. SPL.....	55
309 ☒ Cartolina affrancata al verso con Eritrea occ. Straniera 5 c. su 1½. SPL.....	35	352 * 1933 - Garibaldi n. 17/26. Cat. € 220,00. SPL.....	55
EMISSIONI GENERALI		COO	
310 * 1932 - 50° Ann. Garibaldi n. 1/10+A1/A7. Cat. € 200,00. SPL.....	50	353 * 1912 - F.Ili d'Italia soprastampati n. 1/7. Cat. € 300,00. SPL.....	80
311 * 1933 - Cinquantenario Eritreo n. 23/31+A15+A21. Cat. € 1000,00. SPL.....	230	354 * 1917 - F.Ili d'Italia soprastampati n. 9. Cat. € 100,00. SPL.....	25
312 * 1933 - Decennale Marcia Su Roma n. 32/41+A22+A29. Cat. € 900,00. SPL.....	220	355 * 1933 - Garibaldi n. 17/26. Cat. € 220,00. SPL.....	55
313 ** 1934 - Campionati di calcio n. 46/50+A31 Cert. Biondi. Cat. € 2000,00. SPL.....	500	LERO	
314 * 1934 - Campionati di calcio n. 46/50+A31. Cat. € 1000,00. SPL.....	250	356 * 1912 - F.Ili d'Italia soprastampati n. 1/7. Cat. € 260,00. SPL.....	70
315 ** 1932 - Dante Alighieri P.A. 14. Cat. € 70,00. SPL.....	25	357 * 1917 - F.Ili d'Italia soprastampati n. 9. Cat. € 100,00. SPL.....	25
AFRICA ORIENTALE ITALIANA		358 * 1917 - F.Ili d'Italia soprastampati n. 10/11. Cat. € 266,00. SPL.....	75
316 * 1938 - Soggetti vari n. 1/20+A1/A13+E1/2. Cat. € 700,00. SPL.....	170	359 * 1933 - Garibaldi n. 17/26. Cat. € 220,00. SPL.....	55
317 * 1939-4 - Segnatasse n. 1/13. Cat. € 220,00. SPL.....	50	LIPSO	
318 ** 1941 - Franchigia Militare n. 1/2. Cert. Biondi. Cat. € 2000,00. SPL.....	500	360 * 1912 - F.Ili d'Italia soprastampati n. 1/7. Cat. € 100,00. SPL.....	25
319 * 1941 - Fratellanza d'armi Italo-Tedesca n. P.A. 20. Cat. € 280,00. SPL.....	70	361 * 1917 - F.Ili d'Italia soprastampati n. 9. Cat. € 140,00. SPL.....	35
CASTELROSSO		362 * 1933 - Garibaldi n. 17/26. Cat. € 220,00. SPL.....	55
320 * 1922 - F.Ili Italiani soprastampati n. 1/9. Cat. € 360,00. SPL.....	80	NISIRO	
321 ** 1938 - Garibaldi n. 30/39. Cat. € 750,00. SPL.....	170	363 * 1912 - F.Ili d'Italia soprastampati n. 1/7. Cat. € 100,00. SPL.....	25
CIRENAICA		364 * 1917 - F.Ili d'Italia soprastampati n. 9. Cat. € 140,00. SPL.....	35
322 * 1924 - Manzoni n. 11/16. Cat. € 750,00. SPL.....	180	393 * 1921-22 - F.Ili d'Italia soprastampati n. 10/11. Cat. € 330,00. SPL.....	85
323 * 1925-6 - Giubileo n. 26 dent. 13 01/2. Cert. Biondi. Cat. € 1750,00. SPL.....	400	365 * 1933 - Garibaldi n. 17/26. Cat. € 220,00. SPL.....	55
324 * 1934 - Volo Roma-Mogadiscio P.A. n. 30/39. Cat. € 280,00. SPL.....	80	PATMO	
325 * 1924 - Segnatasse per Vaglie n. 1/6. Cat. € 275,00. SPL.....	80	366 * 1912 - F.Ili d'Italia soprastampati n. 1/7. Cat. € 100,00. SPL.....	25
EGEO		367 ** 1917 - F.Ili d'Italia soprastampati n. 9. Cat. € 350,00. SPL.....	85
326 * 1929 - Serie Pittorica n. 3/11. Cat. € 800,00. SPL.....	210	368 ** 1921-22 - F.Ili d'Italia soprastampati n. 10/11. Cat. € 665,00. SPL.....	230
327 ** 1930 - XXI Congresso Idrologico n. 12/20. Cert. Oliva Cat. € 7000,00. SPL.....	1600	369 * 1933 - Garibaldi n. 17/26. Cat. € 220,00. SPL.....	55
328 * 1931 - Congresso Eucaristico n. 30/36. Cat. € 280,00. SPL.....	90	PISCOPI	
329 * 1931 - San Antonio n. 37/43. Cat. € 400,00. SPL.....	120	370 * 1912 - F.Ili d'Italia soprastampati n. 1/7. Cat. € 100,00. SPL.....	25
330 ** 1932 - Occupazione fascista n. 65/74. Firma A. Diena Cat. € 1250,00. SPL.....	260	371 ** 1917 - F.Ili d'Italia soprastampati n. 9. Cat. € 350,00. SPL.....	75
331 * 1934 - Calcio n. 75/79+A34/A37. Cat. € 920,00. SPL.....	240	372 ** 1921-22 - F.Ili d'Italia soprastampati n. 10/11. Cat. € 165,00. SPL.....	45
332 * 1934 - Medaglie n.80/90+A38/A46. Cat. € 1200,00. SPL.....	280	373 * 1933 - Garibaldi n. 17/26. Cat. € 220,00. SPL.....	55
333 * 1935 - Anno Santo n. 91/98. Cat. € 550,00. SPL.....	140	RODI	
334 * 1938 - Augusto n. 99/108+A47/A51. Cat. € 220,00. SPL.....	65	374 * 1912 - F.Ili d'Italia soprastampati n. 1/7. Cat. € 100,00. SPL.....	25
335 ** 1932 - Garibaldi n. P.A. 14/20. Cert. Biondi Cat. € 2000,00. SPL.....	450	375 ** 1916 - F.Ili d'Italia soprastampati n. 8. Cat. € 550,00. SPL.....	120
392 * 1932 - Garibaldi n. P.A. 14/20. Cat. € 800,00. SPL.....	200	376 ** 1917 - F.Ili d'Italia soprastampati n. 10. Cat. € 875,00. SPL.....	185
336 * 1933 - Crociera Zeppelin n. P.A. 22/37. Cat. 900,00. SPL.....	250	377 * 1918-22 - F.Ili d'Italia soprastampati n. 11/12. Cat. € 268,00. SPL.....	70
337 ** 1933 - Crociera Balbo P.A. 28/29. Cat. € 500,00. SPL.....	130	378 * 1922-23 - F.Ili d'Italia soprastampati n. 13/14. Cat. € 140,00. SPL.....	40
338 ** 1933 - Pacchi Postali n. 1/11. Cat. € 400,00. SPL.....	95	379 * 1933 - Garibaldi n. 17/26. Cat. € 220,00. SPL.....	55
339 * 1933 - Segnatasse n. 1/9. Cat. € 100,00. SPL.....	25	SCARPANTO	
OCCUPAZIONE TEDESCA DELL'EGEO		380 * 1912 - F.Ili d'Italia soprastampati n. 1/7. Cat. € 100,00. SPL.....	25
340 * 1943 - Pro Assist. Egeo n.118/125+E3/E4. Firma A. Diena. Cat. € 800,00. SPL.....	220	381 ** 1917 - F.Ili d'Italia soprastampati n. 9. Cat. € 550,00. SPL.....	115
341 ** 1943 - Pro sinistri di Guerra n. 126/131. Cat. € 300,00. SPL.....	85	382 ** 1921-22 - F.Ili d'Italia soprastampati n. 10/11. Cat. € 315,00. SPL.....	70
342 ** 1945 - Pro croce rossa n. 132/133. Cat. € 250,00. SPL.....	60	383 * 1933 - Garibaldi n. 17/26. Cat. € 220,00. SPL.....	55
343 * 1931 - Pro sinistri di Guerra n. P.A. 56/59. 160,00. SPL.....	55	SIMI	
CALINO		384 * 1912 - F.Ili d'Italia soprastampati n. 1/7. Cat. € 220,00. SPL.....	55
344 * 1912 - F.Ili d'Italia soprastampati n. 1/7. Cat. € 100,00. SPL.....	25	385 ** 1917 - F.Ili d'Italia soprastampati n. 9. Cat. € 275,00. SPL.....	60
345 * 1917 - F.Ili d'Italia soprastampati n. 9. Cat. € 140,00. SPL.....	35	386 ** 1921-22 - F.Ili d'Italia soprastampati n. 10/11. Cat. € 825,00. SPL.....	175
346 * 1933 - Garibaldi n. 17/26. Cat. € 220,00. SPL.....	55	387 * 1933 - Garibaldi n. 17/26. Cat. € 220,00. SPL.....	55
CARCHI		STAMPALIA	
347 * 1912 - F.Ili d'Italia soprastampati n. 1/7. Cat. € 100,00. SPL.....	25	388 * 1912 - F.Ili d'Italia soprastampati n. 1/7. Cat. € 100,00. SPL.....	25
348 * 1917 - F.Ili d'Italia soprastampati n. 9. Cat. € 220,00. SPL.....	55	389 ** 1917 - F.Ili d'Italia soprastampati n. 9. Cat. € 350,00. SPL.....	75
		390 ** 1921-22 - F.Ili d'Italia soprastampati n. 10/11. Cat. € 265,00. SPL.....	55
		391 * 1933 - Garibaldi n. 17/26. Cat. € 220,00. SPL.....	55

LIBIA	442 **TRIPOLITANIA - 1948 Segnatasse n. 6/10. Cat. € 175,00.SPL.....	45
394 **1912-15 - F.lli d'Italia soprastampati n. 1/12. Cert. E. Diena. Cat. € 3000,00... 600	SAN MARINO	
395 **1929 - Recapito Autorizzato 10 c. azzurro dent. 14 coppia con interspazio di gruppo. n. 2. Cert. Biondi. SPL.....	443 △ 1863 - 40 c. rosa vermiglio - Sardegna n. A3 su frammento annullato con bollo in cartella "S. Marino". Cert. Biondi. Cat. € 20000,00. SPL.....	6500
396 **1927/37 - Pacchi Postali n. 14/24. Cert. Biondi. Cat. € 2250,00. SPL.....	444 △ 1863 10 c. bistro - Sardegna n. A2 su frammento annullato con bollo in cartella "S. Marino". Cert. Biondi. Cat. € 3000,00. SPL.....	950
OLTRE GIUBA	445 △ 10 c. ocra arancio annullo completo n. F4L, L. 17. Firme Raybaudi, Sorani.....	230
397 **1926 - F.lli d'Italia soprastampati n. 42/44. Cat. € 950,00. SPL.....	446 △ 40 c. rosa n. F6T, T20 annullo completo riutilizzato per frode postale. Firma Merone. Cat. € 1200,00. SPL.....	260
398 * 1926 - Espresso, F.lli d'Italia soprastampati n. 1/2. Cat. € 140,00. SPL.....	447 △ 20 su 15 c. celeste chiaro n. F8, 23. Cat. € 180,00. SPL.....	50
399 **1925 - Pacchi Postali n. 1/13. Cert. Chiavarello. Cat. € 2500,00. SPL.....	452 * 1877 - 30 c. bruno n. 6. Cert. Oliva. Cat. € 600,00. SPL.....	130
400 **1925 - Segnatasse n. 1/10. Cat. € 1900,00. SPL.....	448 * 1877 - 40 c. lilla scuro n. 7. Cert. Raybaudi. Cat. 600,00. SPL.....	130
SASENO	449 **1892-94 - 15 c. carminio bruno n. 15. Cat. € 550,00. SPL.....	90
401 **1923 - F.lli d'Italia soprastampati n. 1/8. Cert. Biondi Cat. € 1250,00. SPL.....	450 **1892 - L. 1 cammino su giallo n. 20. Cert. Oliva. Cat. € 4000,00. SPL.....	800
SOMALIA	451 **1892-94 - L. 5 cammino su verde n. 22. Firma Raybaudi. Cat. € 750,00. SPL.....	110
402 **1903 - Elefante o Leone n. 1/7. Cat. € 650,00. SPL.....	453 **1892-94 - L. 1 oltremare n. 31. Cat. € 2200,00. Cert. Oliva. SPL.....	420
403 **1905 - Soprastampa in moneta italiana 15 c. su 5a. arancio + n. 8. 15 c. su 5a. lilla. Cert. Biondi. Cat. € 12000,00. SPL.....	454 **1903 - cifra e vedute serie cpl n. 34/45. Cert. Bolaffi. Cat. € 5000,00. SPL.....	1100
405 * 1926 - Elefante o Leone soprastampati n. 10/16+23. Cat. € 190,00. SPL.....	455 **1910 - Stemma 15 c. ardesia su giallo non dentellato con bordo di foglio n. 50a...Cat. € 1200,00. SPL.....	250
406 * 1926 - Croce rossa n. 19/22. Cat. € 340,00. SPL.....	456 **1910 - Stemma n. 49/50. Cat. € 975,00. SPL.....	250
407 * 1926 - Elefante o Leone soprastampati n. 24/29. Cat. € 160,00. SPL.....	457 **1910 - Pro combattenti n. 51/52. Cat. € 250,00. SPL.....	70
408 * 1926 - Manzoni n. 55/60. Cat. € 750,00. SPL.....	458 **1927 - Onofri n. 130/132. Cat. € 250,00. SPL.....	70
409 * 1926 - Elefante o Leone soprastampati n. 73/80. Cat. € 180,00. SPL.....	459 **1928 - San Francesco n. 137/140. Cat. € 275,00. SPL.....	80
410 * 1926 - Pacchi Postali n. 43/44 "non emessi". Cat. € 600,00. SPL.....	460 **1932 - Inaugurazione del Palazzetto della posta n. 141/158. Cert. Chiavarello.....	340
411 * 1928 - F.lli d'Italia soprastampati n. 92/104. Cat. € 900,00. SPL.....	461 **1932 - Inaug. del Palazzetto della posta n. 159/163. Cert. Diena. € 1750. SPL.....	350
412 **1930 - F.lli d'Italia soprastampati n. 139. Cat. € 225,00. SPL.....	462 **1932 - Ferrovia Rimini-San Marino n. 164/17. Cat. € 450,00. SPL.....	160
413 * 1928 - Milizia III n. 140/143. Cat. € 320,00. SPL.....	463 **1932 - 50° della morte di G. Garibaldi n. 168/175. Cat. € 1750,00. SPL.....	370
414 * 1928 - Onoranze al Duca degli Abruzzi n. 185/192. Cat. € 300,00. SPL.....	464 **1932 - Convegno Filatelico n. 176/179 Cat. € 1625,00. Cert. Oliva. SPL.....	400
415 **1934 - II Mostra Coloniale a Napoli n. 193/198+A1/A6. Cat. € 250,00. SPL.....	465 **1932 - Palazzetto n. 184/85. Cat. € 500,00. Cert. Bolaffi. SPL.....	140
416 * 1935 - Visita del Re in Somalia n. 199/212. Cat.€ 700,00. SPL.....	466 **1935 - Centenario della morte di M. Delfico n. 193/204. Cat. € 750,00. SPL.....	190
417 **1934 - Soggetti Africani n. P.A. 17/26. Cat. € 400,00. SPL.....	467 **1949 - Paesaggi serie completa 16 Val. n. 342/55. Cat. € 700,00. SPL.....	180
418 ** 1935 - Pacchi Postali n. 1/9. Cert. Chiavarello. Cat. € 2500,00. SPL.....	468 **1952 - 5° cent. di Colombo n. 372/383+A101. Cat. € 300,00. SPL.....	80
420 * 1926 - Pacchi Postali n. 50/53. Cat. € 300,00. SPL.....	POSTA AEREA	
421 * 1934 - Segnatasse n. 52/64. Cat. € 400,00. SPL.....	469 **1931 - Veduta di San Marino n. 1/10. Cert. Raybaudi. Cat. € 2000,00. SPL.....	650
422 * 1934 - Segnatasse per Vaglia n. 1/6. Cat. € 475,00. SPL.....	470 **1933 - Crociera Zeppelin n. 11/16. E. Diena. Cat. € 600,00. SPL.....	180
423 * 1934 - Segnatasse per Vaglia n. 7/12. Cat. € 275,00. SPL.....	471 **1942 - Francobolli di posta aerea soprastampati n. 19/20. Cat. € 320,00. SPL.....	80
430 ** 1939 - Recapito Autorizzato n. 1. Cat. € 250,00. SPL.....	472 **1942 - Vedute n. 83/91. Cat. € 475,00. SPL.....	110
TRIPOLITANIA	473 **1942 - Vedute n. 83/91. Cat. € 475,00. SPL.....	110
426 * 1924 - Manzoni n. 11/16. Cat. € 750,00. SPL.....	474 **1950 - Veduta di San Marino n. 97. Cat. € 300,00 SPL.....	80
427 ** 1934 - Milizia III n. 69/72. Cat. € 800,00. SPL.....	475 **1950 - Bandiera, aereo veduta n. 99. Cert. Diena. Cat. € 850,00. SPL.....	255
424 ** 1934 - VIII Fiera Campionaria con soprastampa "Circuito delle Oasi Tripoli maggio 1934 - XII" n. P.A.34/40. Cert. Biondi. Cat. € 2625,00. SPL.....	FOGLIETTI	
425 ○ 1934 - VIII Fiera con soprastampa "Circuito delle Oasi Tripoli maggio 1934 - XII" n. P.A.34/36. Firme Bolaffi, CH. Cert. Biondi. Cat. € 4250,00. SPL.....	476 **1944 - Pro Case Popolari n. 4/5. Cat. € 800,00. SPL.....	220
428 ** 1934 - Crociera Balbo n. P.A. 28/29. Cat. 140,00. SPL.....	477 **1945 - Palazzetto del Governo n. 6/7. Cat. € 325,00. SPL.....	95
429 * 1934 - Circuito delle Oasi P.A. 34/40. Cat. € 1050,00. SPL.....	478 **1951 - Palazzetto UPU non dentellato n. 11. Cat. € 480,00. SPL.....	150
COLONIE OCC. STRANIERE	479 **1952 - 4° Giomata Filatelica n.14. Cert. E. Diena. Cat. € 1300,00. SPL.....	420
431 **M.E.F. - 1942 F.lli di Gran Bretagna soprastampati n. 1/5. Cat. € 500,00. SPL... 125	480 **1961 - Elicottero BF 22. Cat. € 462,50. SPL.....	120
432 **M.E.F. - 1943 F.lli di Gran Bretagna soprastampati n. 6/16. Cat. € 300,00. SPL... 75	484 **1946 - UNRRA, con piega n. 6. Cat. € 600,00. BB.....	180
433 **ERITREA - 1948 F.lli di Gran Bretagna soprast. n. 1/13. Cat. € 175,00. SPL.....	PACCHI POSTALI	
434 **ERITREA - 1950 F.lli di Gran Bretagna soprast. n. 14/26. Cat. € 175,00. SPL.....	481 **1928 - Tipo a doppia sez. non dentellato in messo n. 1/15. Cat. € 250,00. SPL.....	70
435 **ERITREA - 1951 F.lli di Gran Bretagna soprast. n. 27/33. Cat. € 175,00. SPL.....	482 **1948-50 - F.lli per pacchi dell'emissione del '46 n. 33/34. Cat. € 450,00. SPL....	120
436 **ERITREA - 1948 Segnatasse n. 1/5. Cat. € 200,00. SPL.....	483 **1953 - Francobolli per pacchi tipo del 1945-46 n. 35/36. Cat. € 350,00. SPL.....	90
437 **ERITREA - 1948 Segnatasse n. 6/10. Cat. € 200,00. SPL.....	SEGNATASSE	
438 **TRIPOLITANIA - 1943 F.lli di Gran Bretagna soprast. n. 1/13. Cat. € 125,00... 40	485 **1897 - Valore in bruno n. 1/9. Cat. € 800,00. SPL.....	160
439 **TRIPOLITANIA - 1950 F.lli di Gran Bretagna soprast. n. 14/26. Cat. € 125,00... 40	486 **1924 - Colori del riquadro cambiati n. 10/18. Cat. € 1875,00. SPL.....	450
440 **TRIPOLITANIA - 1951 F.lli di Gran Bretagna soprast. n. 27/34. Cat. € 125,00... 40	487 **1931 - Segnatasse del 1925 soprastampati n. 32/46. Cat. € 1200,00. SPL.....	240
441 **TRIPOLITANIA - 1948 Segnatasse n. 1/5. Cat. € 175,00. SPL.....		

SEGNATASSE PER VAGLIA	
489 ○ 1924 - Francobolli d'Italia soprastampati Rep. Di S. Marino n. 1/6. Cert. Chiavarello, E. Diena. Cat. € 6650,00. SPL.....	1200
VARIETA'	
490 **1947 - 50° Ann. francobollo americano L. 3 in coppia orizzontale non dentellata al centro n. 331dcc. Cert. Biondi. Cat. € 500,00. SPL.....	150
491 **1947 - 50° Ann. francobollo americano L. 3 in coppia orizzontale non dentellata a sinistra e con dentellatura centrale n. 334de. Cert. Biondi. Cat. € 650,00. SPL.....	220
492 **1952 - Fiori L. 25 coppia verticale non dentellata al centro n. 107ca. Cert. Biondi. Cat. € 1100,00. SPL.....	300
VATICANO	
493 **1929 - Serie Conciliazione, stemma papale n. 1/13+E1/2. Cat. € 250,00. SPL.....	75
494 * 1934 - Serie Provvisoria f.lli del 1929 soprastampati n. 35/40. Cert. Biondi. Cat. € 2000,00. SPL.....	600
495 **1934 - Serie Provvisoria f.lli del 1929 soprastampati n. 35/40. Cert. Biondi. Cat. € 6000,00. SPL.....	1400
496 ○ 1934 - Serie Provvisoria f.lli del 1929 soprastampati n. 35/40. Cert. Biondi. Cat. € 2000,00. SPL.....	600
497 **1935 - Congresso Giuridico Internazionale n. 41/46. Cat. € 1200,00. SPL.....	330
498 ○ 1935 - Congresso Giuridico Internazionale n. 41/46. Cat. € 275,00. SPL.....	75
POSTA AEREA	
499 **1948 - Arcangelo e Tobolo n. 16/17 ottimamente centrati. Cert. E. Diena. Cat. € 700,00. SPL.....	220
500 **1949 - 75° anniversario U.P.U. n. 18/19. Cert. Raybaudi. Cat. € 220,00.....	60
501 **1951 - Decreto del monaco Graziano n. 20/21. Cat. € 450,00. SPL.....	120
502 **1953 - Cupola della Basilica di S. Pietro n. 22/23. Cat. € 130,00. SPL.....	40
PACCHI POSTALI	
503 **1931 - F.lli della serie Conciliazione sopras. 1/15. Cat. € 150,00. SPL.....	40
EUROPA - BULGARIA	
542 * 1931 - Giochi Balcanici n. 224/230. Cat. € 182,00. SPL.....	55
543 * 1933 - Giochi Balcanici n. 231/27. Cat. € 602,00. SPL.....	180
544 * 1933 - Esposizione Filatelica P.A. n. A12/A14. Cat. € 235,00. SPL.....	70
FRANCIA	
504 ** 1903 - Seminatrice n. 129/33. Cat. € 1000,00. SPL.....	220
505 * 1903 - Seminatrice n. 135/36. Cat. € 135,00. SPL.....	35
506 ** 1906-20 - Merson n. 143/45. Cat. € 270,00. SPL.....	65
507 ** 1914 - Croce Rossa n. 147. Cat. € 100,00. SPL.....	25
508 ** 1917 - Pro orfani di guerra n.148/155. Cert. Raybaudi. Cat. € 9000,00..... SPL.....	2500
509 ** 1918 - Croce Rossa n. 156. Cat. € 300,00. SPL.....	70
510 ** 1922 - Pro orfani di guerra, n. 162/169. Cat. € 530,00. SPL.....	125
511 ** 1923 - Congresso filatelico di Bordeaux n. 182. Cat. € 900,00. SPL.....	200
512 ** 1924 - Olimpiadi di Parigi n. 183/86. Cat. € 155,00. SPL.....	40
513 * 1925-26 - Allegoria n. 206/08. Cat. € 400,00. SPL.....	90
514 ** 1925 - Esposizione Filatelica di Parigi n. 216. Cat. € 260,00. SPL.....	60
515 ** 1925-27 - Pro orfani di guerra II° serie n. 229/32. Cat. € 565,00. SPL.....	135
516 * 1927 - Allegoria n. 233/40. Cat. € 110,00. SPL.....	30
517 ** 1928 - Allegoria n. 249/51. Cat. € 235,00. SPL.....	70
523 ** 1928 - Pro cassa d'ammortamento n. 252. Cat. € 260,00. SPL.....	65
518 ** 1927 - Allegoria n. 253/55. Cat. € 270,00. SPL.....	80
519 ** 1927 - Monumenti n. 258/62. Cert. Raybaudi. Cat. € 975,00. SPL.....	250
520 ** 1930 - Cassa d'ammortamento n. 266/68. Cat. € 420,00. SPL.....	100
521 ** 1931 - Pro Cassa d'ammortamento. Cert. CH. n. 269. Cat. € 325,00. SPL.....	80
522 ** 1931 - Cassa d'ammortamento n. 275/77. Cat. € 675,00. SPL.....	150
537 ** 1931 - Pace n. 280/89. Cat. 325,00. SPL.....	80
538 ** 1933 - Uomini illustri n. 291/93. Cat. 140,00. SPL.....	35
524 ** 1934 - J. Cartier n. 296/7. Cat. 300,00. SPL.....	75
525 * 1935-6 - Soggetti diversi n. 299/02. Cat. € 150,00. SPL.....	35
526 ** 1935 - Pro intellettuali 307/8. Cat. € 140,00. SPL.....	45
527 ** 1936 - Aeroplano su Parigi n. A15. Cat. € 1500,00. SPL.....	375
528 ** 1936 - Traversata aerea dell'atlantico n. 320/21. Cat. € 750,00. SPL.....	190
529 ** 1937 - PEXIP BF n. 3. Cat. € 800,00. SPL.....	170
530 ** 1937 - Vittoria di Samotracia n. 354/5. Cat. € 420,00. SPL.....	100
531 ** 1937 - Vedute n. 388/94. Cat. € 165,00. SPL.....	45
532 ** 1938 - C. Ader n. 398. Cat. € 170,00. SPL.....	45
533 ** 1947 - Veduta su Parigi n. A29. Cat. € 165,00. SPL.....	45
534 ** 1947 - Posta Aerea, Velivoli n. A30/33. Cat. € 400,00. SPL.....	95
535 ** 1957-9 - Posta Aerea, Velivoli n. A35/37. Cat. € 110,00. SPL.....	35
356 ** 1964 - Esposizione Filatelica BF n. 6. Cat. € 270,00. SPL.....	70
GERMANIA REICH	
545 ** 1930 - Foglietto IPOSTA. Cert. Biondi. Cat. € 1600,00. SPL.....	450
GERMANIA	
564 ** 1949 - Parlamento n. 1/2. Cat. € 105,00. SPL.....	24
565 ** 1949 - Beneficenza n. 3/6. Cat. € 130,00. SPL.....	28
566 ** 1950 - J. S. Bach n. 7/8. Cat. € 140,00. SPL.....	35
567 ** 1950 - Cattedrale di Lubecca n. 25/26. Cat. € 200,00. SPL.....	45
568 ** 1950 - Beneficenza n. 29/32. Cat. € 140,00. SPL.....	30
569 ** 1952 - Beneficenza n. 42/45. Cat. € 120,00. SPL.....	25
570 ** 1953 - Beneficenza n. 59/62. Cat. € 85,00. SPL.....	20
571 ** 1953 - Presidente T. Heuss. n. 62A/72B. Cat. € 300,00. SPL.....	80
GIBILTERRA	
538 **1938-51 - Giorgio VI n. 103/16. Cat. € 250,00. SPL.....	95
539 **1953 - Elisabetta II n. 130/143. Cat. € 240,00. SPL.....	85
MONACO	
546 ** 1964 - Olimpiadi Innsbruck BF S7. Cat. € 920,00. SPL.....	230
MALTA	
547 ** 1956-57 - Elisabetta II n. 239/65. Cat. € 160,00. SPL.....	55
OLANDA	
540 * 1891 - Guglielmina, 50 c. bruno giallo n. 43. Cat. € 700,00. SPL.....	160
541 * 1913 - Centenario dell'indipendenza 10 g. arancio n. 93. Cat. € 1000,00. SPL.....	240
RUSSIA	
548 ** 2002 - 3° Cent. S. Pietroburgo 5 minifogli n. 6697/01. Cat. € 4000,00.SPL.....	1400
549 ** 2003 - 3° Cent. S. Pietroburgo 6 minifogli n. 6802/07. Cat. € 400,00.SPL.....	140
550 ** 2003 - Monasteri 6 minifogli n. 6789/94. Cat. € 360,00.SPL.....	120
551 ** 2004 - Segno zodiacali 4 minifogli n. 6881/92. Cat. € 240,00.SPL.....	80
552 ** 2005 - Sommergibili 4 minifogli n. 6962/65. Cat. € 700,00. SPL.....	230
553 ** 2006 - Sommergibili 4 minifogli n. 7037/40. Cat. € 420,00. SPL.....	140
554 ** 2006 - Stemma e bandiera 2 libretti n. L7057A/B. Cat. € 420,00. SPL.....	150
SPAGNA	
555 * 1937 - 1° Ann. sollevamento Nazionale BF 1/2. Cat. € 1300,00. SPL.....	320
556 ** 1937 - Monumenti storici foglietto BF 5. Cat. € 130,00. SPL.....	50
SVIZZERA	
557 ** 1934 - NABA Esposizione Filatelica Nazionale. Foglietto n. 1. Cat. €1000,00. Cert. Oliva. SPL.....	250
558 ** 1940 - Pro Patria, foglietto n. 5. Cat. € 475,00. SPL.....	120
559 ** 1945 Serie della Pace n. 405/17. Cat. € 580,00. SPL.....	150
560 ** 1951 LUNABA Esp. Filatelica Lucerna. Foglietto n. 14. Cat. € 300,00. SPL.....	80
561 ** 1953 Pro Juventute. Foglietto tete-beche n. 14A. Cat. € 500,00. SPL.....	200
SVEZIA	
562 * 1924 8° Congresso UPU n. 163A/77. Cat. € 600,00. SPL.....	160
563 * 1924 50° Ann. dell' UPU n. 178/92. Cat. € 600,00. SPL.....	160

- Per qualsiasi chiarimento non esitate a contattarci -
Potete spedire i Vostri ordini via Fax , con e-mail o con P. Prioritaria

OLTREMARE

572 ☒ Indocina Cartolina da Fort Bayard del 1.9.10, affrancata con 10 c. + 15 c. + 10 c. soprastampato. SPL.....	60
581 ☒ Indocina Cartolina affr. con 1 c. + 4 c. + 5 c. da Saigon del 28.8.07. SPL.....	40
573 ☒ Germania Levante Cartolina affrancata con 1 c. China soprastampato SPL.....	25
574 ☒ Germania Levante Cartolina affrancata con 1 c. China soprastampato SPL.....	35
577 ☒ Germania Levante Lettera da Tsingtao (Cina) del 20.010.11 diretta in Germania Via Siberia, affrancata con 2 bolli da c. SPL.....	30
589 ☒ Germania Levante Lettera R/ta da Costantinopoli diretta in Germania, affrancata con 2 bolli da 20 c. Al verso annullo di arrivo Numberg. SPL.....	60
575 ☒ Corea Cartolina affrancata con ½ sn. 1907, diretta in Grecia Via Siberia. SPL.....	50
576 ☒ Francia Levante Cartolina affrancata con 4 c. su 10 c. SPL.....	35
584 ☒ Francia Levante Lettera da Costantinopoli per Lamia, Gecia del 9.8.02, affrancata con 5 c. x5, 2 coppie + 1 singolo. SPL.....	45
585 ☒ Francia Levante Cartolina da Alessandria per Nizza, affrancata con 10 c. SPL.....	25
586 ☒ Francia Levante Cartolina dalla Siria del 20.9.07, affrancata con 5 c. SPL.....	30
578 ☒ Suriname Lettera da Paramaribo del 14.7.30 diretta Nickerie. Affrancata con 1½ c. + 2 ½ c. + 7½ c. Al recto Cachet del volo, al verso annullo di arrivo. SPL.....	30
579 ☒ Grecia Lettera da Pireefs del 21.7.49 diretta in Ungheria, presenti alcuni annulli accessori. Affrancata con coppia 100 d. + 500 d. + 100 d. soprastampato. SPL.....	30
580 ☒ Mozambico Cartolina "Faro" affrancata con ½ c. + ¼ c. x2 del 22.3.10. SPL.....	50
582 ☒ Vathy Cartolina da Samos diretta in Francia affrancata con 5 c. SPL.....	30
584 ☒ Russia Levante Cartolina affrancata con 20 pa. su 4 k. da Costantinopoli diretta in Francia. SPL.....	25
585 ☒ Gran Bretagna Lettera da Londra 5.8.71, affrancata con 3 p. diretta negli USA, "Via Queenstown", SPL.....	65
655 ☒ Gran Bretagna Lettera Manchester del 1872 affrancata con 3 p. diretta in Sassonia. SPL.....	35
587 ☒ Capo di Buona Speranza Cartolina affrancata con 1 p. diretta in Francia. SPL.....	30
588 ☒ Haiti Lettera di posta aerea da Port au Prince del 28.2.28 diretta negli USA, affrancata con c. 10+50. Al recto cachet "Avion", al verso annulli transito e arrivo. SPL.....	70
656 ☒ Sud Africa Lettera R/ta da Durban del 20.5.30 diretta a Lorenzo Marquez, affrancata con 1 d. Targhetta di arrivo la verso. SPL.....	35
593 ☒ Guatemala Lettera di posta area del 27.2.18 diretta negli USA, affrancata con frazionato 2 c. + 2 c. x2 + 15 c. SPL.....	50
594 ☒ Brasile Lettera di posta area del 26.12.30 diretta in Svizzera, affrancata con 500 r. x2 + 2000 r. Al recto annullo di Ginevra posta aerea 5.1.31. SPL.....	50
635 ☒ Guinea Lettera di posta area del 6.2.41 "Bolana - San Juan ". SPL.....	70
636 ☒ Guinea Lettera di posta area del 6.2.41 "Bolana - New York ". SPL.....	45
637 ☒ Inhambane Mozambico Cartolina affrancata con 15 r. diretta a Parigi. SPL.....	45
ULTIMI ARRIVI -	
598 ☒ Modena: Piego di lettera R/ta da Vignola per Modena affrancata con 5 c. verde (senza punto dopa la cifra) sul fronte annullato con timbro a sbarre. Sul retro 25 c. camoscio chiaro quale sigillo di chiusura del plico ed, ovviamente danneggiato all'apertura. Il piego sul fronte presenta tre bolli accessori. SPL.....	900
599 ☒ Pontificio: Documento sanitario del 17.3.56, con affrancatura insufficiente, affrancata con un 4 b. bruno rosaceo chiaro n. 5a tagliato diagonalmente, usato per 2 b. con bollo a griglia. Cert. Caffaz. SPL.....	1200
600 ☒ Pontificio: 1852 Lettera affrancata con parte sinistra di un 3 b. camoscio frazionato ad 1/3, posta come segnata a tergo di un grosso frammento di lettera di un solo foglio, non affrancato in partenza, annullato con bollo a griglia. n. 4 c. Cert. Caffaz.....	500
601 ☒ Pontificio: Lettera diretta a Compègne ed annullata con bollo di griglia di Roma 26.2.87 affrancata con 4 b. giallo n. 5Aa + striscia orizzontale di tre con interspazio di gruppo tra il secondo e terzo esemplare n. 7Ab. Cert. Sorani / Vaccari. SPL.....	1250
602 ☒ Sardegna: Lettera del 17.4.60 diretta a Parigi, affrancata con 10 c. bruno lillaceo n. 14Ba + 40 c. cammino lillaceo n. 16 Cb. Al verso annulli di transito e arrivo. Firma A. Diena. SPL.....	400
603 ☒ Italia Regno: Lettera R/ta affrancata con San Francesco 20 c. x2 + 30 c. + Giubileo L. 1 + coppia orizzontale V.E. III c. 7 ½ annullata con bollo " XIV Congresso Filatelico Italiano Fiume 21.6.27." SPL.....	40
604 ☒ Italia Regno: Lettera R/ta affrancata con San Francesco 20 c. +30 c. + 60 + Giubileo 60 c. + coppia orizzontale V.E. III c. 7 ½ annullata con bollo " XIV Congresso Filatelico Italiano Fiume 21.6.27." SPL.....	50
605 ☒ Italia Regno: Lettera di Posta Aerea del 12.3.30 diretta a Vienna, affrancata con posta aerea L 1 + Imperiale c. 5 + Nozze L. 1,20. SPL.....	50
606 ☒ Italia Repubblica: Lettera del 19.3.50 diretta in Grecia, affrancata con Democra-	

tica L 10 + coppia L. 50 + Posta Aerea L. 50. BB.....	50
607 ☒ Italia Repubblica: Lettera espresso da Temi del 27.8.51 per Siena, affrancata con Colombo L. 20 + Pionieri L. 20 + coppia L. 20. Al verso annullo di arrivo. SPL.....	70
608 ☒ Italia Repubblica: Lettera di posta aerea da Roma del 14.10.47 diretta in USA, affrancata con P.A. L. 1 + Radio L. 6 + L. 20 + L. 25 + L. 35. SPL.....	50
609 ☒ Italia Repubblica: Lettera da Genova del 9.5.49 per Nizza, affrancata con Biennale L. 5 + L. 15 x 2 + L. 50 + Fiera di Milano. Al verso annulli di transito. SPL.....	65
610 ☒ Italia Repubblica: Lettera R/ta da S. Vitale del 12.4.54 diretta a Bryn (Norvegia), affrancata con TV L. 25 + L.60 + Siracusana L. 25 + L. 5 + L. 10. SPL.....	45
611 ☒ Italia Repubblica: Lettera di posta aerea del 25.5.49 diretta in Svezia, affrancata con Democratica L. 1 L. 3 + L. 4 + L. 5 + L. 15 + L. 20 + L. 30. SPL.....	45
612 ☒ Italia Repubblica: Lettera di P. A. da Roma del 4.4.44 diretta in USA, affrancata con Dem. L. 5 + L. 10 + ES. L. 10 + P.A. L. 10 x2. Annullo di arrivo New York. SPL.....	60
613 ☒ Italia Repubblica: Lettera diretta in Argentina, affrancata con Democratica L. 100 + L. 20 x2. SPL.....	80
614 ☒ Italia Repubblica: Lettera Espresso del annullata con bollo "Ministero dell'Africa Italiana" del 4.10.50, affrancata con serie Biennale. SPL.....	40
615 ☒ Italia Repubblica: Lettera da Roma del 19.10.49, diretta in USA, affrancata con democratica L. 100. SPL.....	75
616 ☒ Italia Repubblica: Lettera diretta a Rio De Janeiro del 6.12.47, affrancata con Democratica L. 2 L. 5x2 + L. 20 + P. Aerea L. 5 + L. 10 + L. 25 + L. 50. SPL.....	30
617 ☒ Italia Repubblica: Lettera R/ta diretta negli USA del 30.8.46, affrancata con Democratica L. 1 + L. 5 + L. 10 + L. 50. Al verso annullo di arrivo New York. SPL.....	40
619 ☒ Italia Repubblica: Lettera Espresso da Roma del 4.11.50 per Buffalo (USA), affrancata con Es. L.10 + L. 20 + P.A. L. 50 + Unesco L. 55 x. 2 , SPL.....	110
620 ☒ Italia Repubblica: R/ta da Firenze del 4.4.52 per Carrara, affrancata con It. lavoro blocco di 4 del 50 c. + L. 1 + L. 2 + coppia sport L. 25 + Michetti L. 25. Piega.....	60
621 ☒ Italia Repubblica: R/ta da Milano del 23.9.94 per Roma annullata "Europa Macchina Utensile, affrancata con It. Lavoro L. 100 + coppia L. 15. Annullo di arrivo. SPL.....	70
622 ☒ Repubblica Sociale: Assicurata da Penna S. Andrea del 30.3.44 diretta a Bologna e poi respinta, affrancata con bolli serie Imperiale soprastampati c. 15 + c. 20 blocco di 4 + c. 25 + c. 30 + c. 50 + L. 1,25. Al verso annulli di transito e arrivo. SPL.....	100
623 ☒ Repubblica Sociale: R/ta da Luino del 14.10.44 per Adorno Micca (VC), affrancata con segnatasse c. 20 + c. 25 + pacchi postali c. 5 + imperiale c. 25 + L. 1.25 + propaganda c. 50 x2. Al verso annullo di transito Milano corrispondenza. SPL.....	110
624 ☒ Repubblica Sociale: Lettera Dumenza (VA), del 21.10.44 diretta a Daniken , affrancata con T. c. 20 + P. postali c. 10 + R. A. c. 10 + P.A. c. 50 + imperiale c. 30 + c. 50 + c. 75 + M. distrutti c. 30. Verificata per censura. Annullo di arrivo al verso. SPL.....	125
618 ☒ Vaticano: R/ta da Città del Vaticano del 15.2.47 diretta a Venezia, affrancata con Vaticano L. 5 su L. 2,50, + Italia Democratica L. 2 in coppia. SPL.....	100
625 ☒ Vaticano: R/ta da Città del Vaticano del 21.1.46 per Cuneo, affrancata con serie Medaglioni 102/109+E7/E8. Annullo di transito e arrivo al verso. SPL.....	70
626 ☒ Vaticano: R/ta dalla Città del Vaticano del 1.7.30 diretta a Torino, affrancata con la serie completa 1929 Conciliazione n. 1/13+E1/E2. Cert. E. Diena. SPL.....	75
627 ☒ Vaticano: Cartolina illustrata diretta a Zurigo, affrancata con c. 75 n. 7, annullata con bollo "Poste Vaticane". Cert. Chiavarello. SPL.....	80
628 ☒ Libia: R/ta da Tripoli del 22.5.40 per Messina, affrancata con p.a. L. 1 + Sibilla Libica L. 1,75 + L. 2. Annulli di transito e arrivo al verso. SPL.....	75
629 ☒ Occ. Straniere Tripolitania: Lettera posta aerea diretta a Napoli del 22.3.51, affrancata coppia del 5 m. su 2½. Annullo di arrivo al verso. SPL.....	60
630 ☒ Libia: Lettera di posta aerea del 29.10.40 diretta a Firenze, affrancata col L. 25 isolato, Mostra triennale Napoli. Annullo di arrivo al verso. SPL.....	115
631 ☒ Libia: R/ta del 30.11.44 diretta a Genova, affrancata con Pittorica L. 2,55. Verificata per censura. Annulli di transito e arrivo al verso. SPL.....	130
632 ☒ Libia: Lettera di posta aerea del 6.4.37 diretta a Tunisi, affrancata con coppia 7½ c. + 5 c + 50 c. Al verso bollo di arrivo. SPL.....	130
633 ☒ Libia: Lettera di posta aerea del 8.10.32 per Roma, affrancata con Espresso L. 1,25 + p.a. emissioni generali L. 1. Al verso bollo di arrivo. SPL.....	140
638 ☒ Occ. Anglo-Americana: Lettera da Lentini (SR) del 12.9.44 diretta negli USA, affrancata con c. 50 + L. 2. Verificata per censura. SPL.....	150
639 ** Libia: Espressi 50 c. blocco di quattro non dentellato orizzontalmente e in basso n. 4i. Cat. € 2600,00. SPL.....	550
LOTTI E COLLEZIONI	
639 ** Alderney: 1983/2007 - Collezione nuova montata in Album completa del periodo. Cat. € 1305,00. SPL.....	300
640 ** Guernsey: 1969/2007 - Collezione nuova completa del periodo montata in due Album Cat. € 2400,00. SPL.....	500
641 ** Man: 1973/2007 - Collezione nuova completa del periodo montata in due Album Cat. € 3000,00. SPL.....	650



248

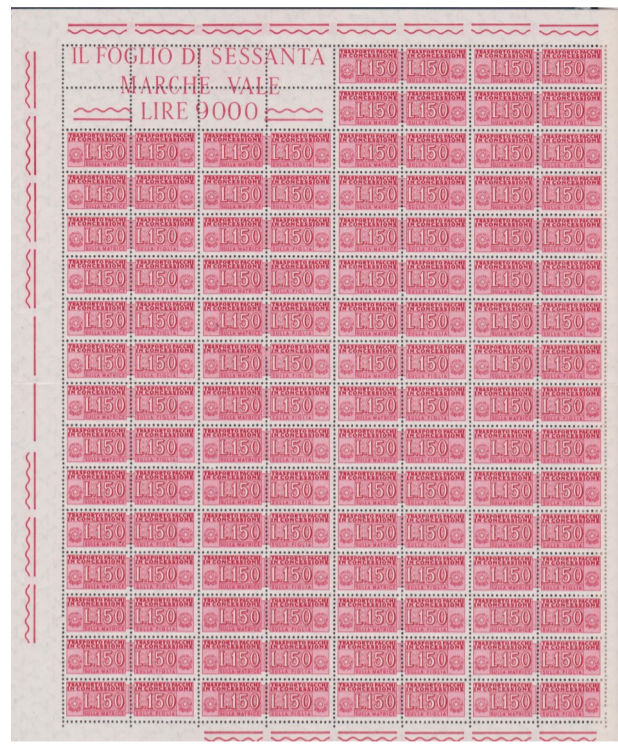

249

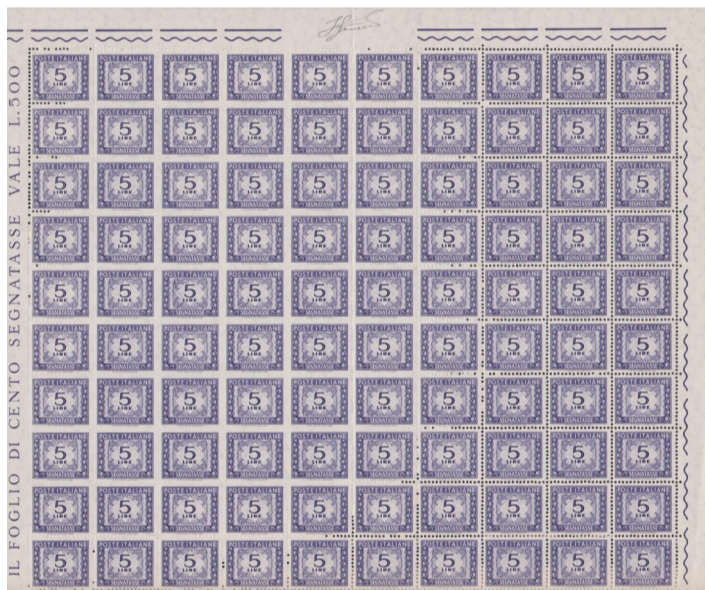

250



599



598



193



403